N. 6

L. 200

COLLANA SUPER - EROI

L'UOMO RAGNO

IL MISTERO DI LIZARD

collana **SUPER-EROI**

L'UOMO RAGNO

N. 6 - 9 Luglio 1970 - Anno I

SOMMARIO

L'Uomo Ragno:
« Il mistero di Lizard » 1
La tela del ragno 22
Storia dei super-eroi:
Iron-Man 23
Doctor Strange:
« Il potere e il pendolo » 24

ELENCO EPISODI

N. 1 L'Uomo Ragno
N. 2 L'Avvoltoio
N. 3 Lo strano dottor Octopus
N. 4 L'inarrestabile Uomo-Sabbia
N. 5 Il dottor Destino
N. 6 Il mistero di Lizard

Per richiedere gli arretrati inviare la somma di L. 200 per ogni albo versandola sul C/C postale N. 3/11597 intestato a Editoriale Corno - Viale Romagna, 14 - 20133 Milano.

Pubblicazione autorizzata
Tribunale di Milano N. 124
del 21-3-1970
periodicità: quattordicinale
Spedizione in abb. postale - gruppo II/70

Edito da Editoriale Corno s.r.l.
Viale Romagna, 14 - 20133 Milano
Direttore Responsabile: Erasmo Buzzacchi
Direttore Editoriale: Luciano Secchi
Concessionaria per la distribuzione:
A. & G. Marco - Via Fabio Filzi, 25/A - Milano
Stampatore: Ripalta Industrie Grafiche
Cassina de' Pecchi (Milano)

Disegni, manoscritti, anche se non pubblicati, non vengono restituiti.

Copyright © 1963 - 1968 - 1970 by Marvel Comics Group. All Rights Reserved. The Italian translation copyright by Editoriale Corno. Spiderman and Doctor Strange are trademarks of the Marvel Comics Group. Published by arrangement with Transworld Feature Syndicate Inc.

DIFFIDA

Soggetto, sceneggiatura, nomi dei personaggi e disegni contenuti in questa pubblicazione sono sotto protezione internazionale del copyright - trademark. Qualsiasi plagio dell'opera o parte di essa verrà perseguito a norma delle vigenti leggi internazionali.

"IL MISTERO DI LIZARD!"

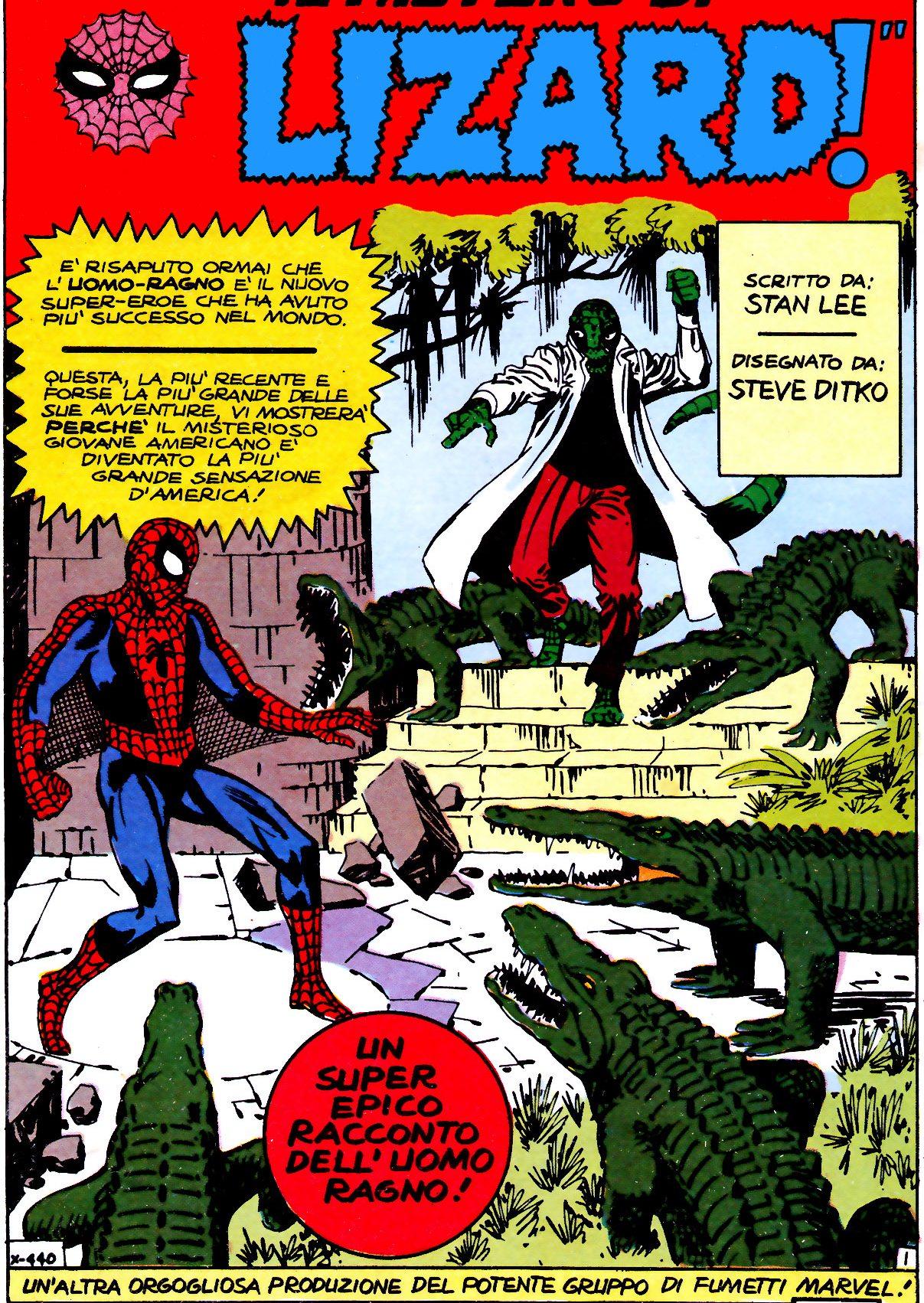

UN'ALTRA ORGOGLIOSA PRODUZIONE DEL POTENTE GRUPPO DI FUMETTI MARVEL!

UR6 – 1

UN SUPER-EROE NON SIGNIFICA NIENTE SENZA UN SUPER-CRIMINALE! E IL NOSTRO PIU' RECENTE SUPER-CRIMINALE COMPARE ALL'IMPROVVISO NELLE FOSCHE PALUDI DELLA FLORIDA! ECCO IL PRIMO INCONTRO TRA L'UMANITA' E LIZARD!
VIA!! QUESTA PALUDE E' MIA!
CO...COS'E' ?
UNA LUCERTOLA GIGANTESCA! MA... ...PARLA!
E CAMMINA COME UN UOMO!

QUALUNQUE COSA SIA, CI ATTACCA! GLI...OOHH! LE PALLOTTOLE NON LA FERMANO!
OSATE SFIDARE LIZARD? PAGHERETE CARA QUESTA FOLLIA!

HA SRADICATO QUEL GROSSO ALBERO COME SE FOSSE DI CARTONE! SCAPPATE! BISOGNA SCAPPARE DI QUI!
SCAPPATE, MISERI UMANI! QUESTA PALUDE E' MIA! QUI LIZARD DOMINA SOVRANO!
FUG-GIAMO! FUGGIA-MO!!

COME UN INCENDIO LA NOTIZIA DELLA LUCERTOLA UMANA DILAGA PER LA PALUDE PER LO STATO... PER TUTTA LA NAZIONE!
DICONO CHE PARLI E CAMMINI COME UN UOMO!
LE PALLOTTOLE NON LE FANNO NIENTE! COS'E'? CHI E'?
HA LA FORZA DI UNA DOZZINA DI BULLDOZER!
NESSUNO RIESCE MAI A STANARLO... NESSUNO OSEREBBE INVADERE IL SUO REGNO!

ANCHE COSI' AL NORD COME NEW YORK IL NOME DI LIZARD E' SULLE LABBRA DI TUTTI!
EDIZIONE STRAORDINARIA! TUTTO SU LIZARD! EDIZIONE STRAORDINARIA! EDIZIONE STRAORDINARIA!
VORREI ANCH'IO UN GIORNALE! MA LO PRENDERO' A MODO MIO!
UR6-2

E COSI', SILENZIOSAMENTE... SEGRETAMENTE... IL PIU' MISTERIOSO SUPER-EROE D'AMERICA APPRENDE PER LA PRIMA VOLTA DELLA PIU' RECENTE MINACCIA DELLA NAZIONE!
MA CHE RAZZA DI SCEMENZA E' QUESTA? OGNI PAZZOIDE ASSETATO DI PUBBLICITA' E SUO FRATELLO CERCANO DI SFIDARMI A FARE UNA COSA O L'ALTRA!
EXTRA DAILY BUGLE
IL BUGLE SFIDA L'UOMO-RAGNO A SCONFIGGERE LIZARD!
2

BENE, TORNERO' PETER PARKER, E ANDRO' A TROVARE IL SIGNOR JAMESON! MAGARI MI MANDERA' IN FLORIDA A PRENDERE QUALCHE FOTOGRAFIA DI LIZARD!
QUALCHE MINUTO DOPO, NEGLI UFFICI DEL "DAYLY BUGLE"...
SIETE PAZZO, PARKER! IO HO STAMPATO QUEL TITOLO DI "SFIDA" SOLO PER AUMENTARE LE VENDITE! LIZARD E' PROBABILMENTE SOLO UNA MONTATURA! NON INTENDO PAGARVI PER BUTTARE VIA DEL TEMPO!
MA SE L'UOMO-RAGNO SI BATTERA' VERAMENTE CONTRO DI LUI, PENSATE CHE COLPO GIORNALISTICO SAREBBE!
NON FATEMI RIDERE! SE VERAMENTE C'E' UNA LUCERTOLA GIGANTE LA' NEL SUD, L'UOMO-RAGNO NON L'AFFRONTERA' MAI. PREFERISCE CERTO STARSENE QUI A BATTERSI CONTRO I CRIMINALI DA DUE SOLDI E FARSI BELLO!
L'AVREI DOVUTO IMMAGINARE CHE LA VECCHIA FACCIA DI BRONZO AVREBBE RIFIUTATO!
PECCATO, PETER! PENSO CHE AVREBBE DOVUTO MANDARTI A FARE UN SERVIZIO SU LIZARD! POTREBBE VERAMENTE ESSERE UN BEL COLPO!
GRAZIE, BETTY! VORREI PROPRIO CHE FOSSI TU L'EDITORE INVECE CHE SOLO LA SEGRETARIA!
IL GIORNO DOPO, AL MUSEO DI STORIA NATURALE...
IMMAGINO CHE NON MI FARA' MALE IMPARARE TUTTO IL POSSIBILE SULLE LUCERTOLE. NON SI SA MAI! COSI' TANTO VALE COMINCIARE COI DINOSAURI!... QUELLE PIU' GRANDI!
...SE LA LORO INTELLIGENZA FOSSE STATA PARI ALLE LORO DIMENSIONI, FORSE AVREBBERO POTUTO DOMINARE OGGI LA TERRA!
EHI, LIZ! CHI L'AVREBBE MAI DETTO CHE AVREMMO TROVATO QUI IL NOSTRO TOPO!
ZITTO, FLASH! VOGLIO SENTIRE LA CONFERENZA!
LA LORO PELLE ERA COSI' ROBUSTA CHE SE VIVESSERO OGGI, NESSUN' ARMA PIU' PICCOLA DI UN CANNONE POTREBBE FERIRLE!
IL MIO SENSO DI RAGNO PIZZICA! QUEI DUE UOMINI CHE ENTRANO... E' PER LORO!
NESSUNO CI HA VISTO PRENDERE IL RUBINO DELL'IDOLO! ADESSO TAGLIAMO LA CORDA.
VIVEVANO DENTRO O FUORI DELL'ACQUA... AVREBBERO POTUTO FARE A PEZZI UN MODERNO CARRO ARMATO...
HANNO RUBATO QUALCOSA! LO SENTO! DEVO SEGUIRLI!
NON MI PIACE COME CI GUARDA QUEL RAGAZZO!
NEANCHE A ME! ANDIAMO!
UR6-3
3

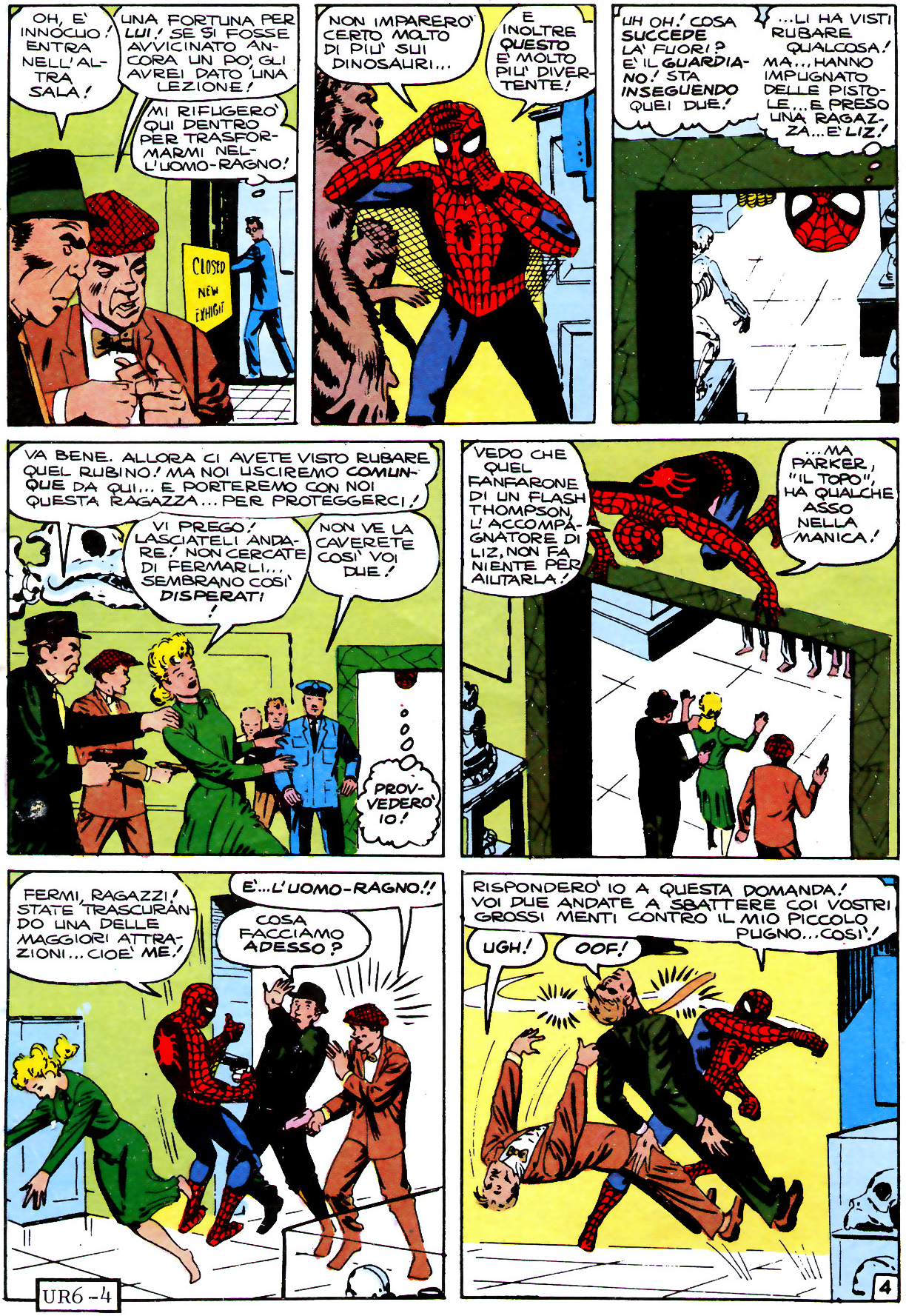
OH, E' INNOCUO! ENTRA NELL'ALTRA SALA!
UNA FORTUNA PER LUI! SE SI FOSSE AVVICINATO ANCORA UN PO' GLI AVREI DATO UNA LEZIONE!
MI RIFUGERO' QUI DENTRO PER TRASFORMARMI NELL'UOMO-RAGNO!
CLOSED NEW EXHIBIT
NON IMPARERO' CERTO MOLTO DI PIU' SUI DINOSAURI...
E INOLTRE QUESTO E' MOLTO PIU' DIVERTENTE!
UH OH! COSA SUCCEDE LA' FUORI? E' IL GUARDIANO! STA INSEGUENDO QUEI DUE!
...LI HA VISTI RUBARE QUALCOSA! MA..., HANNO IMPUGNATO DELLE PISTOLE... E PRESO UNA RAGAZZA... E' LIZ!
VA BENE. ALLORA CI AVETE VISTO RUBARE QUEL RUBINO! MA NOI USCIREMO COMUNQUE DA QUI... E PORTEREMO CON NOI QUESTA RAGAZZA... PER PROTEGGERCI!
VI PREGO! LASCIATELI ANDARE! NON CERCATE DI FERMARLI... SEMBRANO COSI' DISPERATI!
NON VE LA CAVERETE COSI' VOI DUE!
PROVVEDERO' IO!
VEDO CHE QUEL FANFARONE DI UN FLASH THOMPSON, L'ACCOMPAGNATORE DI LIZ, NON FA NIENTE PER AIUTARLA!
...MA PARKER, "IL TOPO", HA QUALCHE ASSO NELLA MANICA!
FERMI, RAGAZZI! STATE TRASCURANDO UNA DELLE MAGGIORI ATTRAZIONI... CIOE' ME!
E'...L'UOMO-RAGNO!!
COSA FACCIAMO ADESSO?
UR6-4
RISPONDERO' IO A QUESTA DOMANDA! VOI DUE ANDATE A SBATTERE COI VOSTRI GROSSI MENTI CONTRO IL MIO PICCOLO PUGNO... COSI'!
UGH!
OOF!
4

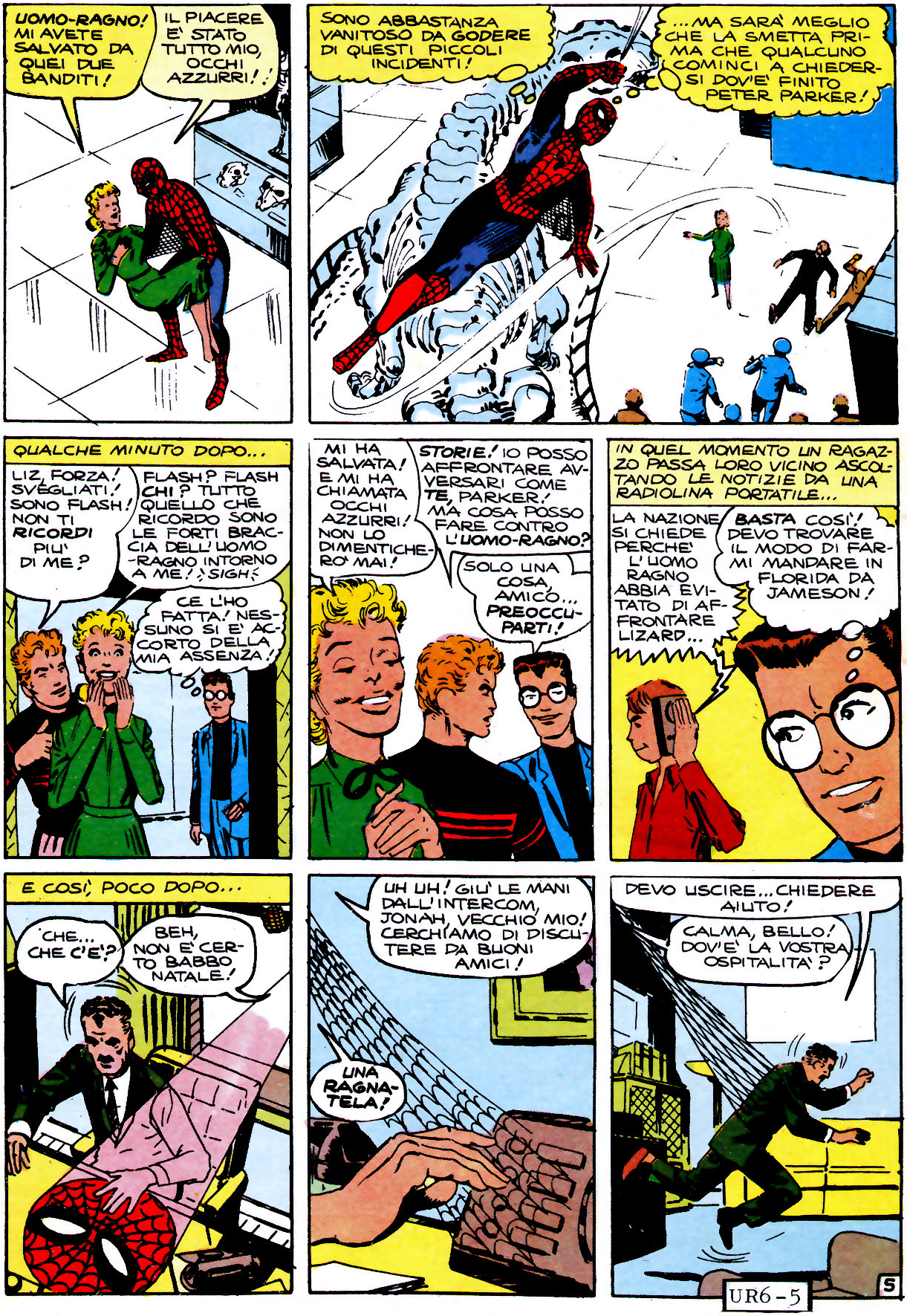
UOMO-RAGNO! MI AVETE SALVATO DA QUEI DUE BANDITI!
IL PIACERE E' STATO TUTTO MIO, OCCHI AZZURRI!
SONO ABBASTANZA VANITOSO DA GODERE DI QUESTI PICCOLI INCIDENTI!
...MA SARA' MEGLIO CHE LA SMETTA PRIMA CHE QUALCUNO COMINCI A CHIEDERSI DOV'E' FINITO PETER PARKER!
QUALCHE MINUTO DOPO...
LIZ, FORZA! SVEGLIATI! SONO FLASH! NON TI RICORDI PIU' DI ME?
FLASH? FLASH CHI? TUTTO QUELLO CHE RICORDO SONO LE FORTI BRACCIA DELL'UOMO-RAGNO INTORNO A ME! ;SIGH;
CE L'HO FATTA! NESSUNO SI E' ACCORTO DELLA MIA ASSENZA!
MI HA SALVATA! E MI HA CHIAMATA OCCHI AZZURRI! NON LO DIMENTICHERO' MAI!
STORIE! IO POSSO AFFRONTARE AVVERSARI COME TE, PARKER! MA COSA POSSO FARE CONTRO L'UOMO-RAGNO?
SOLO UNA COSA, AMICO... PREOCCUPARTI!
IN QUEL MOMENTO UN RAGAZZO PASSA LORO VICINO ASCOLTANDO LE NOTIZIE DA UNA RADIOLINA PORTATILE...
LA NAZIONE SI CHIEDE PERCHE' L'UOMO RAGNO ABBIA EVITATO DI AFFRONTARE LIZARD...
BASTA COSI'! DEVO TROVARE IL MODO DI FARMI MANDARE IN FLORIDA DA JAMESON!
E COSI', POCO DOPO...
CHE... CHE C'E'?
BEH, NON E' CERTO BABBO NATALE!
UH UH! GIU' LE MANI DALL'INTERCOM, JONAH, VECCHIO MIO! CERCHIAMO DI DISCUTERE DA BUONI AMICI!
UNA RAGNATELA!
DEVO USCIRE... CHIEDERE AIUTO!
CALMA, BELLO! DOV'E' LA VOSTRA OSPITALITA'?
UR6-5
5

JAMESON, VOI AVETE CONTINUATO A SCRIVERE EDITORIALI CONTRO DI ME... A PARLARE ALLA RADIO E ALLA TELEVISIONE CONTRO DI ME... E VOLETE SAPERLO? COMINCIO A PENSARE CHE NON VI SONO SIMPATICO!
METTETEMI GIU'!
CHE FRETTA C'E'? HO UNA NOTIZIA PER VOI! INTENDO ACCETTARE LA SFIDA DI LIZARD! COSI', SE VOLETE VEDERE COSA POSSO VERAMENTE FARE, FARESTE MEGLIO A MANDARE UN FOTOGRAFO IN FLORIDA PER OCCUPARSI DEL CASO.
IN QUANTO ALLA MIA RAGNATELA, SI ALLENTERA' FRA UN MINUTO E SCENDERETE GIU'... OH, SE SCENDERETE!
FATTO! ADESSO DEVO SPERARE CHE SI SIA CONVINTO TANTO DA MANDARE PETER PARKER IN FLORIDA... PERCHE' IO NON HO ABBASTANZA SOLDI DA ANDARCI DA SOLO.
BEL SUPER-EROE CHE SONO! TROPPO AL VERDE PER COMPERARMI UN BIGLIETTO D'AEREO PER ANDARE INCONTRO A UN NUOVO NEMICO.
SIGNORINA BRANT, SMETTETELA DI GUARDARMI A BOCCA APERTA E CHIAMATEMI PETER PARKER. VOGLIO CHE VENGA QUI IMMEDIATAMENTE! MA PRIMA METTETE... QUALCHE MORBIDO CUSCINO SOTTO DI ME SUL PAVIMENTO.
SISSIGNORE!
TSK! TSK! POVERO SIMPATICO JONAH!
OWW! LASCIATE PERDERE QUEI *!?+! CUSCINI!
ESATTAMENTE 5 MINUTI DOPO...
PETER! DOVE ERI? IL SIGNOR JAMESON TI HA CERCATO DAPPERTUTTO!
NIENTE DI STRANO CHE NON MI ABBIA TROVATO! IO NON SONO STATO DAPPERTUTTO!
SAI BETTY... VOLEVO CHIEDERTI DA TEMPO UNA COSA...
SI', PETER?
PARKER! VENITE QUI!
HO DECISO DI MANDARVI IN FLORIDA DOPO TUTTO, PER CERCARE DI OTTENERE QUALCHE FOTO DI LIZARD... E DELL'UOMO-RAGNO SE SI FA VIVO!
SPLENDIDO! QUANDO PARTO?
COMINCIATE A FARE SUBITO I BAGAGLI! PARTIREMO IL PIU' PRESTO POSSIBILE!
PARTIREMO...?!?
ESATTAMENTE! E UNA COSA TANTO IMPORTANTE CHE INTENDO VENIRE CON VOI!
UR6-6
6

NON VOGLIO FARE PASSI FALSI! INOLTRE HO VOGLIA DI FARE UN VIAGGETTO IN FLORIDA!
OH, CIELO! SE MI STA SEMPRE ALLE CALCAGNA, COME FARÒ A TRASFORMARMI DA PETER PARKER NELL' UOMO RAGNO?
DOVRÒ CHIEDERE IL PERMESSO A MIA ZIA MAY!

QUALCHE MINUTO DOPO A CASA...
VUOI ANDARE IN FLORIDA?? CON QUELL' ORRIBILE LUCERTOLONE CHE SCORAZZA LIBERAMENTE? OH, NO, PETER! E' FUORI QUESTIONE!
MA VERRÀ CON ME IL SIGNOR JAMESON!

VUOI DIRE J. JONAH JAMESON, QUEL SIMPATICO SIGNORE PER CUI LAVORI NEI MOMENTI LIBERI? OH, IN QUESTO CASO, IMMAGINO CHE NON CI SIA NIENTE IN CONTRARIO, SO CHE AVRÀ CURA DI TE!
E' COME UN GROSSO E GRASSO ANGELO CUSTODE, ZIA MAY!

E COSÌ IL GIORNO DOPO...
COS'AVETE LÌ CON VOI, PARKER?
UN PO' DI RITAGLI SU LIZARD E DELLE CARTINE DELLA ZONA IN CUI E' STATA VISTO!

SONO CONTENTO CHE PENSATE ALLE COSE IN ANTICIPO, PARKER! ULTIMAMENTE NON MI AVETE VENDUTO FOTOGRAFIE MOLTO SENSAZIONALI... SARÀ MEGLIO CHE NON MI DISILLUDIATE QUESTA VOLTA!
OH, VA A QUEL PAESE!

MA SENZA FARSI NOTARE DA JONAH JAMESON, GLI OCCHI ACUTI DI PETER PARKER SCRUTANO ANCHE ALTRI ARTICOLI...
UHMMM... IL DOTTOR CONNORS, L'ESPERTO DI RETTILI, VIVE VICINO ALLA ZONA DELLE PALUDI!
L'ESPERTO DI RETTILI
DOTTOR CURTIS CONNORS

FINALMENTE, ALL' AEROPORTO IN FLORIDA...
ANDRÒ A PRENDERE DELLE PELLICOLE NUOVE E UN APPARECCHIO, MENTRE VOI VI SISTEMATE IN ALBERGO!
SBRIGATEVI! PERCHÈ NON AVETE COMPERATO QUELLA ROBA A NEW YORK INVECE DI FARLO QUI DURANTE LE ORE DI LAVORO?!

E UNA VOLTA LONTANO DA JAMESON E DAGLI ALTRI...
PERCHÈ ALLORA NON AVREI AVUTO L'OCCASIONE DI TRASFORMARMI NELL' UOMO-RAGNO!... ECCO PERCHÈ?!
UR6-7
7

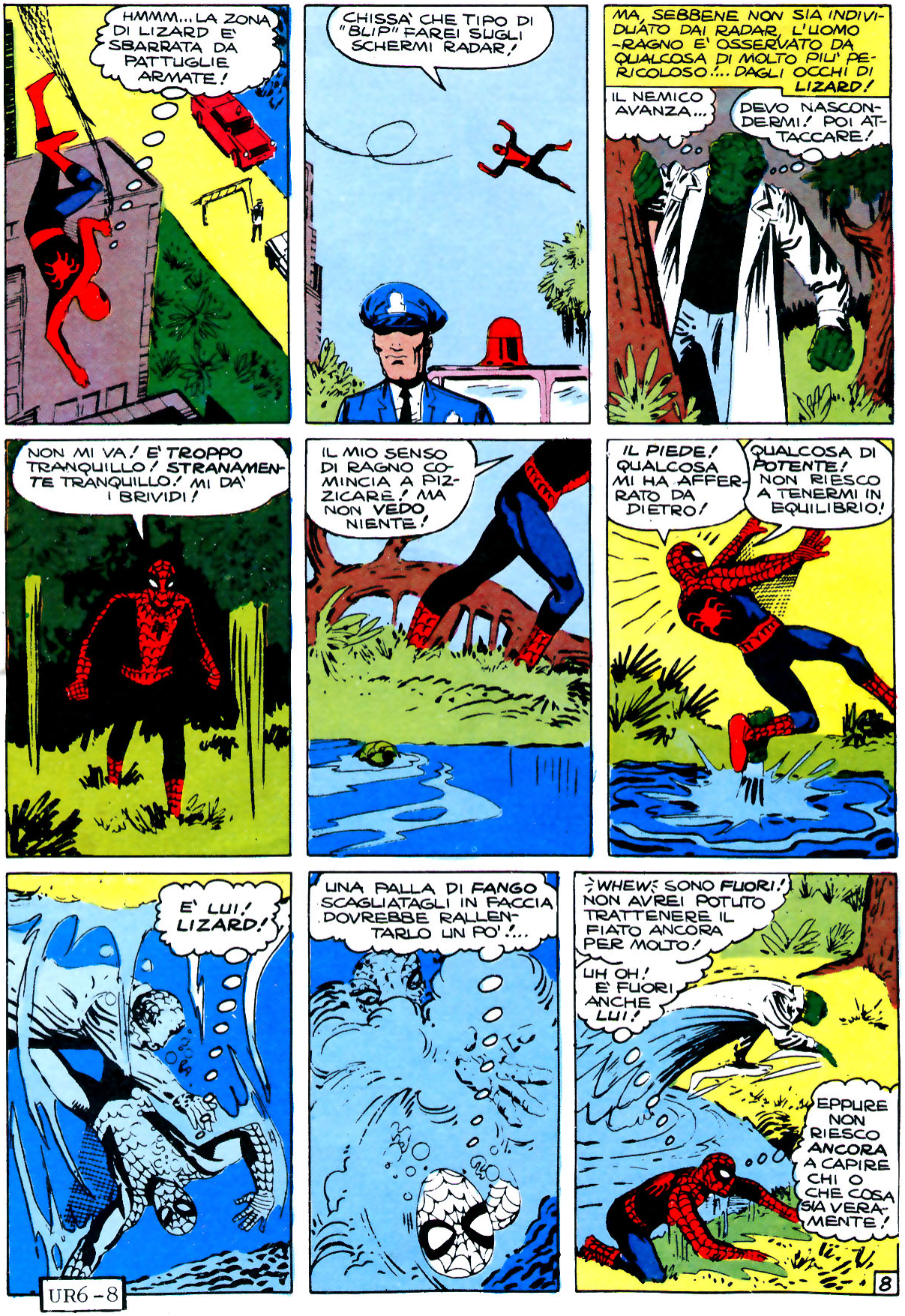
HMMM... LA ZONA DI LIZARD E' SBARRATA DA PATTUGLIE ARMATE!
CHISSA' CHE TIPO DI "BLIP" FAREI SUGLI SCHERMI RADAR!
MA, SEBBENE NON SIA INDIVIDUATO DAI RADAR, L'UOMO-RAGNO E' OSSERVATO DA QUALCOSA DI MOLTO PIU' PERICOLOSO!... DAGLI OCCHI DI LIZARD!
IL NEMICO AVANZA...
DEVO NASCONDERMI! POI ATTACCARE!
NON MI VA! E' TROPPO TRANQUILLO! STRANAMENTE TRANQUILLO! MI DA' I BRIVIDI!
IL MIO SENSO DI RAGNO COMINCIA A PIZZICARE! MA NON VEDO NIENTE!
IL PIEDE! QUALCOSA MI HA AFFERRATO DA DIETRO!
QUALCOSA DI POTENTE! NON RIESCO A TENERMI IN EQUILIBRIO!
E' LUI! LIZARD!
UNA PALLA DI FANGO SCAGLIATAGLI IN FACCIA DOVREBBE RALLENTARLO UN PO'!...
WHEW! SONO FUORI! NON AVREI POTUTO TRATTENERE IL FIATO ANCORA PER MOLTO!
UH OH! E' FUORI ANCHE LUI!
EPPURE NON RIESCO ANCORA A CAPIRE CHI O CHE COSA SIA VERAMENTE!
8
UR6-8

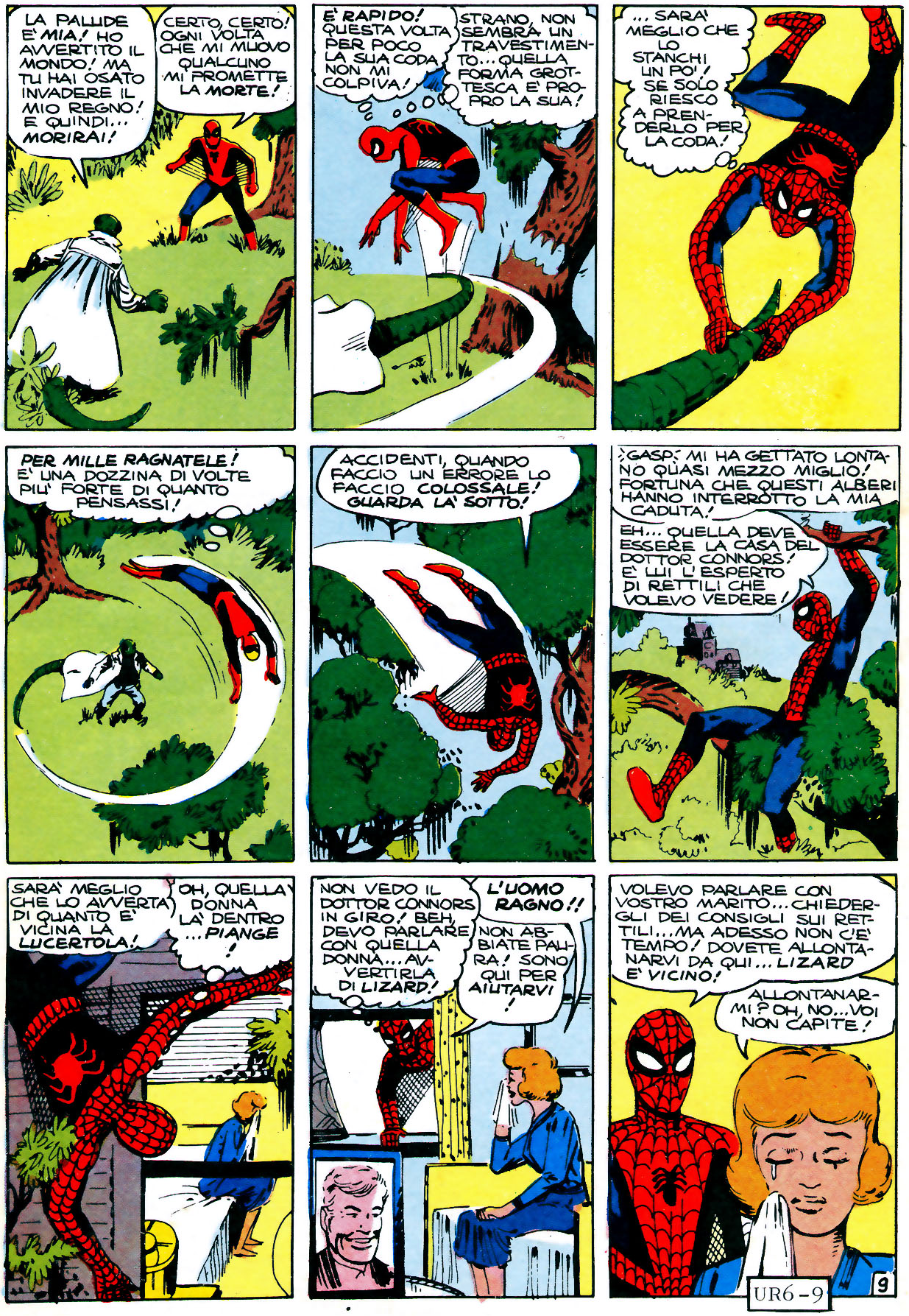
LA PALLIDE E' MIA! HO AVVERTITO IL MONDO! MA TU HAI OSATO INVADERE IL MIO REGNO! E QUINDI... MORIRAI!
CERTO, CERTO! OGNI VOLTA CHE MI MUOVO QUALCUNO MI PROMETTE LA MORTE!
E' RAPIDO! QUESTA VOLTA PER POCO LA SUA CODA NON MI COLPIVA!
STRANO, NON SEMBRA UN TRAVESTIMENTO... QUELLA FORMA GROTTESCA E' PROPRIO LA SUA!
... SARA' MEGLIO CHE LO STANCHI UN PO'! SE SOLO RIESCO A PRENDERLO PER LA CODA!
PER MILLE RAGNATELE! E' UNA DOZZINA DI VOLTE PIU' FORTE DI QUANTO PENSASSI!
ACCIDENTI, QUANDO FACCIO UN ERRORE LO FACCIO COLOSSALE! GUARDA LA' SOTTO!
GASP! MI HA GETTATO LONTANO QUASI MEZZO MIGLIO! FORTUNA CHE QUESTI ALBERI HANNO INTERROTTO LA MIA CADUTA!
EH... QUELLA DEVE ESSERE LA CASA DEL DOTTOR CONNORS! E' LUI L'ESPERTO DI RETTILI CHE VOLEVO VEDERE!
SARA' MEGLIO CHE LO AVVERTA DI QUANTO E' VICINA LA LUCERTOLA!
OH, QUELLA DONNA LA' DENTRO ... PIANGE!
NON VEDO IL DOTTOR CONNORS IN GIRO! BEH, DEVO PARLARE CON QUELLA DONNA... AVVERTIRLA DI LIZARD!
L'UOMO RAGNO!!
NON ABBIATE PAURA! SONO QUI PER AIUTARVI!
VOLEVO PARLARE CON VOSTRO MARITO... CHIEDERGLI DEI CONSIGLI SUI RETTILI... MA ADESSO NON C'E' TEMPO! DOVETE ALLONTANARVI DA QUI... LIZARD E' VICINO!
ALLONTANARMI? OH, NO... VOI NON CAPITE!
UR6-9
9

MIO MARITO, IL DOTTOR CURTIS CONNORS... E' LUI LIZARD!
COSA ??!!
To my wife Love, Curtis
"LASCIATE CHE VI SPIEGHI... MIO MARITO ERA UN CHIRURGO... DURANTE LA GUERRA PERSE IL BRACCIO DESTRO! DA ALLORA NON HA FATTO CHE STUDIARE LA VITA DEI RETTILI! DIVENNE UNA DELLE MAGGIORI AUTORITA' MONDIALI SUI RETTILI..."
SE AGLI APPARTENENTI DI UN ORDINE INFERIORE, COME CERTI TIPI DI LUCERTOLE VIENE A MANCARE UNA GAMBA O UNA QUALSIASI ESTREMITA' FONDAMENTALE, GLIENE RICRESCE UNA NUOVA!
SE SOLO POTESSI IMPARARE COME FANNO AD APPLICARE QUESTO SEGRETO SUGLI ESSERI UMANI... PENSA COSA POTREBBE VOLER DIRE!
UN UOMO POTREBBE FARSI CRESCERE UN NUOVO PAIO DI GAMBE O DI BRACCIA! O MAGARI UN PAIO DI NUOVI OCCHI ...O UN NUOVO CUORE! DEVO SCOPRIRE QUEL SEGRETO!
OH, CURTIS SE SOLO CI RIUSCISSI!
"CURTIS CONNORS ERA UN BRAVO MARITO, UN BUON PADRE! SUO FIGLIO BILLY LO ADORAVA... E COSI' IO"!
PAPA' COS'E' CHE STAI FACENDO ADESSO?
QUALCOSA CHE TI RENDERA' FIERO DI ME, BILLY. QUALCOSA CHE AIUTERA' L'UMANITA'!
"DOPO MESI DI ESPERIMENTI..."
QUESTO SIERO CHE HO ESTRATTO DALLE MIE LUCERTOLE SPERIMENTALI HA FUNZIONATO!
A QUEL CONIGLIO SI E' SVILUPPATA UNA NUOVA GAMBA NEL GIRO DI UN'ORA!
ADESSO NON MI RESTA CHE PROVARLO SU UN ESSERE UMANO! E QUALE SOGGETTO CI PUO' ESSERE MIGLIORE DI ME?
CURTIS... SEI SICURO CHE NON CI SIA PERICOLO? CURTIS!
URC-10
"MIO MARITO BEVVE IL SIERO SPUMEGGIANTE PRIMA CHE POTESSI FERMARLO! POI..."
LA MIA SPALLA DESTRA... UNA SENSAZIONE COSI' STRANA!
SENTO LA VITA CHE TORNA!
"E POI..."
CE L'HO FATTA! MI SI E' SVILUPPATO UN NUOVO BRACCIO!
QUESTA E' LA PRIMA GRANDE IMPRESA MEDICA DI TUTTI I TEMPI!
10

"MA IL CAMBIAMENTO NON SI FERMO' LI'!...LA MANO, IL BRACCIO, TUTTO IL CORPO DI CURTIS SUBI' UNA METAMORFOSI FINCHE'...

COSA MI E' SUCCESSO? COSA HO FATTO?

CURTIS! COSA C'E'?

NO! NO!! STAMMI LONTANA! NON GUARDARMI! NO!

"TREMANTE E SINGHIOZZANTE, COME UN UOMO POSSEDUTO DAL DEMONIO, LA CREATURA CHE ERA STATA CURTIS CONNORS CORSE FUORI NELLA NOTTE..."

CURTIS!

"IL MIO MARITO TORNO' IL GIORNO DOPO! CERCO' DI PREPARARE UN NUOVO SIERO CHE AVREBBE DOVUTO FARLO RITORNARE NORMALE...MA INUTILMENTE! IL SUO CERVELLO ERA RIMASTO TROPPO OFFUSCATO...TROPPO ALTERATO!"

NON CE LA FACCIO! DEVO RINUNCIARCI!

E QUELLA FU LA FINE! LASCIO' UN BIGLIETTO... DICENDOMI ADDIO ...AVEVA PAURA DI RIMANERE... A CAUSA DI CIO' CHE ERA DIVENTATO!

PRENDI BILLY E VA VIA LONTANO... NON TORNARE MAI PIU'!

POI, IN QUEL MOMENTO...

MAMMA!!

E' BILLY! CREDEVO CHE DORMISSE!

IL GRIDO E' VENUTO DALL' ESTERNO! FORSE IL MIO SENSO DI RAGNO MI PORTERA' DA LUI!

FRATTANTO, NON MOLTO LONTANO, IL RAGAZZINO TERRORIZZATO CORRE ATTRAVERSO LA PALUDE... DOPO AVER VISTO QUALCOSA CHE SEMBRA SCATURITO DA UN INCUBO.

NON...NON INTENDEVO SPAVENTARTI!

AIUTO!!

TORNA QUI!!

UN SERPENTE! NON CE LA FARO' A SFUGGIRGLI IN TEMPO!

UR6-11

IMPROVVISAMENTE, UNA PERSONA CHE INDOSSA UN COLORITO COSTUME PIOMBA GIU' DALL'ALTO E...
PRESO!
OH!

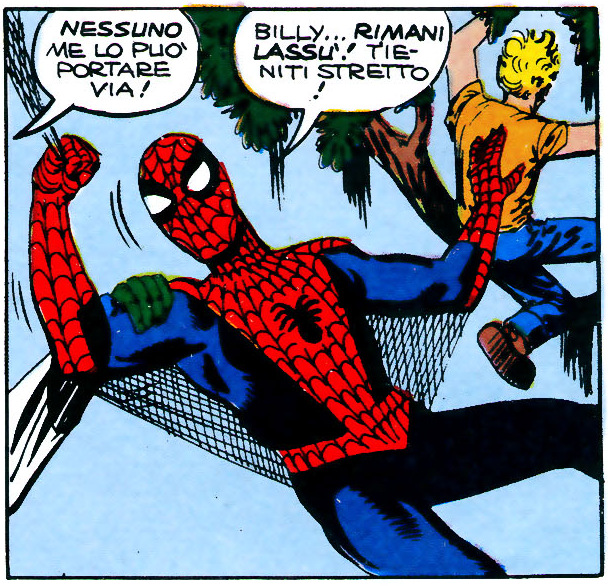
NESSUNO ME LO PUO' PORTARE VIA!
BILLY... RIMANI LASSU'! TIENITI STRETTO!

OWW! LA SUA PELLE E' DURA COME LA CORAZZA DI UN DINOSAURO! MI SONO QUASI ROTTO LA MANO... E LUI NON HA SENTITO NIENTE!
THUD!

CERCHERO' DI TRATTENERLO CON LA MIA RAGNATELA FINCHE'... NO! NON SERVE A NIENTE NEANCHE QUELLA! L'HA ROTTA CON UN COLPO DI CODA COME SE FOSSE FATTA DI CARTA!

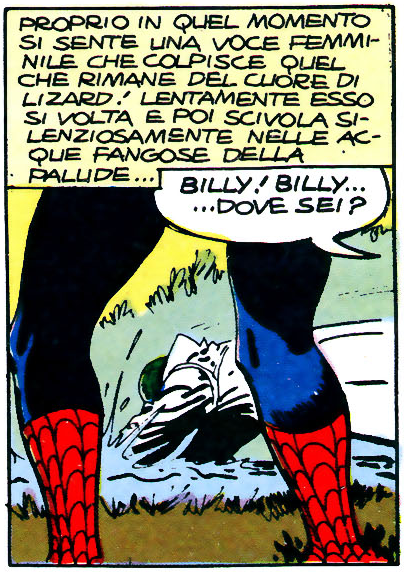
PROPRIO IN QUEL MOMENTO SI SENTE UNA VOCE FEMMINILE CHE COLPISCE QUEL CHE RIMANE DEL CUORE DI LIZARD! LENTAMENTE ESSO SI VOLTA E POI SCIVOLA SILENZIOSAMENTE NELLE ACQUE FANGOSE DELLA PALUDE...
BILLY! BILLY... ...DOVE SEI?

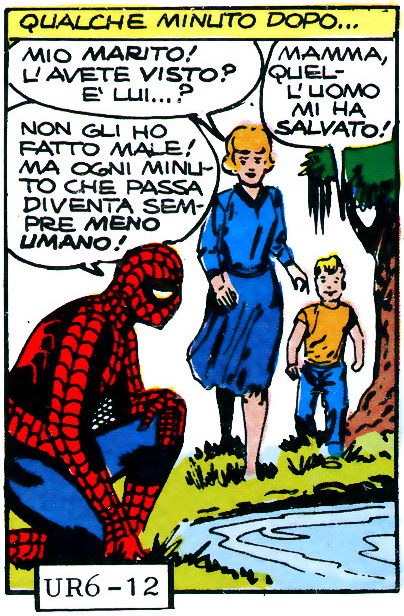
QUALCHE MINUTO DOPO...
MIO MARITO! L'AVETE VISTO? E' LUI...?
MAMMA, QUEL-L'UOMO MI HA SALVATO!
NON GLI HO FATTO MALE! MA OGNI MINUTO CHE PASSA DIVENTA SEMPRE MENO UMANO!
UR6-12

IO VI CONOSCO! HO VISTO DELLE VOSTRE FOTOGRAFIE! SIETE L'UOMO-RAGNO!
ESATTAMENTE, BILLY E ADESSO TI PORTERO' A CASA SANO E SALVO!
VOGLIO VEDERE GLI APPUNTI DI VOSTRO MARITO, SIGNORA CONNORS... PRIMA CHE SIA TROPPO TARDI!

E' UNA FORTUNA CHE SIA LAUREANDO IN SCIENZE! I RAGAZZI MI CHIAMANO TOPO DI BIBLIOTECA E MI PRENDONO IN GIRO! BENE, QUESTO TOPO DI BIBLIOTECA TROVERA' UN ANTIDOTO PER LIZARD!
OH! SIETE ANCHE VOI UNO SCIENZIATO UOMO RAGNO?
12

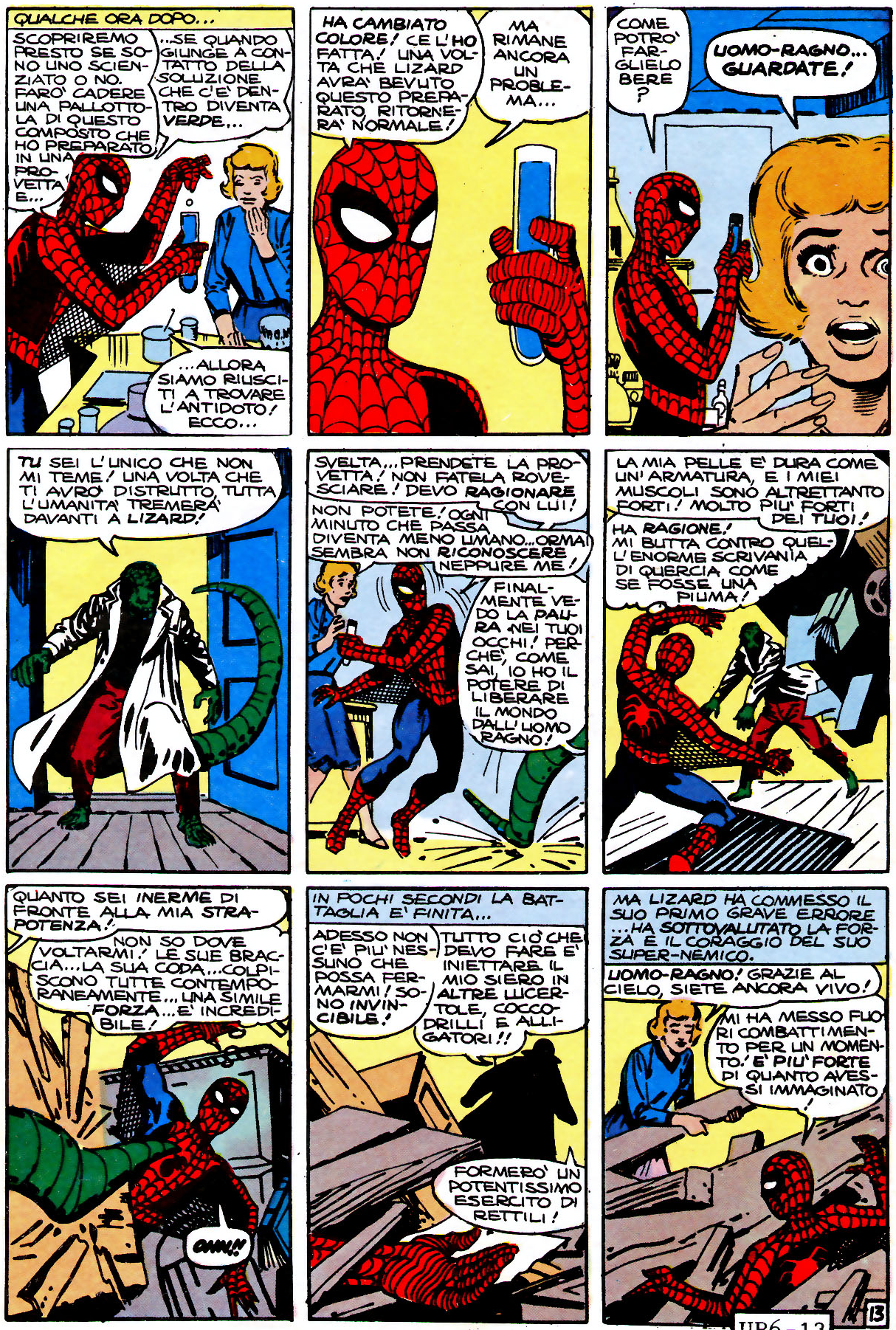
QUALCHE ORA DOPO...
SCOPRIREMO PRESTO SE SONO UNO SCIENZIATO O NO. FARO' CADERE UNA PALLOTTOLA DI QUESTO COMPOSTO CHE HO PREPARATO IN UNA PROVETTA E...
...SE QUANDO GIUNGE A CONTATTO DELLA SOLUZIONE CHE C'E' DENTRO DIVENTA VERDE...
...ALLORA SIAMO RIUSCITI A TROVARE L'ANTIDOTO! ECCO...
HA CAMBIATO COLORE! CE L'HO FATTA! UNA VOLTA CHE LIZARD AVRA' BEVUTO QUESTO PREPARATO RITORNERA' NORMALE!
MA RIMANE ANCORA UN PROBLEMA...
COME POTRO' FARGLIELO BERE?
UOMO-RAGNO... GUARDATE!
TU SEI L'UNICO CHE NON MI TEME! UNA VOLTA CHE TI AVRO' DISTRUTTO, TUTTA L'UMANITA' TREMERA' DAVANTI A LIZARD!
SVELTA... PRENDETE LA PROVETTA! NON FATELA ROVESCIARE! DEVO RAGIONARE CON LUI!
NON POTETE! OGNI MINUTO CHE PASSA DIVENTA MENO UMANO... ORMAI SEMBRA NON RICONOSCERE NEPPURE ME!
FINALMENTE VEDO LA PAURA NEI TUOI OCCHI! PERCHE', COME SAI, IO HO IL POTERE DI LIBERARE IL MONDO DALL'UOMO RAGNO!
LA MIA PELLE E' DURA COME UN'ARMATURA, E I MIEI MUSCOLI SONO ALTRETTANTO FORTI! MOLTO PIU' FORTI DEI TUOI!
HA RAGIONE! MI BUTTA CONTRO QUELL'ENORME SCRIVANIA DI QUERCIA COME SE FOSSE UNA PIUMA!
QUANTO SEI INERME DI FRONTE ALLA MIA STRAPOTENZA!
NON SO DOVE VOLTARMI! LE SUE BRACCIA... LA SUA CODA... COLPISCONO TUTTE CONTEMPORANEAMENTE... UNA SIMILE FORZA... E' INCREDIBILE!
GNNN!!
IN POCHI SECONDI LA BATTAGLIA E' FINITA...
ADESSO NON C'E' PIU' NESSUNO CHE POSSA FERMARMI! SONO INVINCIBILE!
TUTTO CIO' CHE DEVO FARE E' INIETTARE IL MIO SIERO IN ALTRE LUCERTOLE, COCCODRILLI E ALLIGATORI!!
FORMERO' UN POTENTISSIMO ESERCITO DI RETTILI!
MA LIZARD HA COMMESSO IL SUO PRIMO GRAVE ERRORE ...HA SOTTOVALUTATO LA FORZA E IL CORAGGIO DEL SUO SUPER-NEMICO.
UOMO-RAGNO! GRAZIE AL CIELO, SIETE ANCORA VIVO!
MI HA MESSO FUORI COMBATTIMENTO PER UN MOMENTO. E' PIU' FORTE DI QUANTO AVESSI IMMAGINATO!
13

UR6 – 13

NON SOLO LA SUA FORZA E' ALTERATA, MA ANCHE IL SUO CERVELLO! PENSA DI INIETTARE IL SUO SIERO NELLE LUCERTOLE GIGANTI PER RENDERLE SIMILI A SE'... E CREARE UN TERRIBILE ESERCITO DI SUPER LUCERTOLE!
VI RENDETE CONTO DI QUANTE LUCERTOLE CI SONO SULLA TERRA? L'UMANITA' NON AVREBBE VIA DI SCAMPO!
DEVE ESSERE FERMATO SUBITO PRIMA CHE CREI LA SUA PRIMA SUPER LUCERTOLA! ALTRIMENTI QUESTE SI MOLTIPLICHERANNO TROPPO RAPIDAMENTE PERCHE' POSSANO ESSERE MESSE SOTTO CONTROLLO!
ECCO L'ANTIDOTO! MA COME GLIELO POTETE FARE BERE?
NON SO ANCORA, MA PER PRIMA COSA DEVO RINTRACCIARLA! VOI E VOSTRO FIGLIO, RIMANETE QUI... NON CREDO CHE TORNERA'!
E' PIU' FORTE DI VOI... ED E' DIVENTATO SPIETATO! FORSE DOVRESTE FARVI AIUTARE!
NON CE N'E' IL TEMPO! QUALUNQUE COSA SIA FATTA, DEVE ESSERE FATTA DAL UOMO-RAGNO DA SOLO! MI PREPARERO' DELLE RACCHETTE DA PALUDE!
N... NON FATEGLI DEL MALE, UOMO-RAGNO! E'... ANCORA MIO PADRE! SOB
IL RAGAZZO HA RAGIONE! SOTTO LA SCORZA ESTERIORE DI QUELL'IMMANE LUCERTOLA C'E' UN BRAVO UOMO DI TALENTO! MA COME POSSO SCONFIGGERLO... E SALVARE ME STESSO... SENZA FARGLI DEL MALE?
FORTUNATAMENTE LA SUA PISTA E' ANCORA ABBASTANZA FRESCA DA POTERLA RINTRACCIARE COL MIO SENSO DI RAGNO! E FINTANTO CHE IL MIO FLUIDO DI RAGNATELA RESISTE POTRO' TENER LONTANI QUESTI SERPENTI DI PALUDE!
ADESSO LO SENTO PIU' CHIARAMENTE CHE MAI! DEVE TROVARSI ALL'INTERNO DI QUEL VECCHIO FORTE SPAGNOLO ABBANDONATO!
E ADESSO... LO SCONTRO!
ECCOLO! MA... ... E' TROPPO TARDI!
UR6 - 14
14

LA SCENA E' COSI' STUPEFACENTE, COSI' CARICA DI DRAMMATICITA' CHE L'UOMO-RAGNO NE PRENDE DELLE FOTOGRAFIE IN FRETTA, MENTRE PROGETTA FRENETICAMENTE LA SUA PROSSIMA MOSSA
E' CIRCONDATO DA ENORMI ALLIGATORI! MA SEMBRA CHE GLI OBBEDISCANO!
E ADESSO GIUNGERA' IL NOSTRO GRANDE MOMENTO, AMICI...

SAREMO! PRIMI! I PRIMI NUOVI DOMINATORI! GLI UMANI NON AVRANNO NESSUN POSTO DOVE FUGGIRE... NESSUN POSTO DOVE NASCONDERSI A NOI! PERCHE' LE LUCERTOLE FANNO PARTE DELLA FAMIGLIA DI RETTILI CHE INCLUDE VOI, I SERPENTI, E TUTTE LE ORDE STRISCIANTI!
PENSATE SOLO AGLI INNUMEREVOLI MILIONI DI RETTILI CHE SI TROVANO IN QUESTE PALUDI! UNA VOLTA CHE AVRO' VERSATO IL MIO SIERO NELLE FANGOSE PALUDI, NULLA POTRA' FERMARE LA NASCITA DI UNA NUOVA RAZZA DI LUCERTOLE

E IO SARO' IL PADRONE! PADRONE DI UN INTERO PIANETA! ADESSO SEGUITEMI MENTRE VADO A PREPARARE IL SIERO! IL NOSTRO MOMENTO SUPREMO E' VICINO!
BENE! ALLORA SONO ANCORA IN TEMPO! NON HA ANCORA COMINCIATO LA SUA MORTALE REAZIONE A CATENA!

MA INASPETTATAMENTE L'ANTICA COSTRUZIONE CORROSA DAL TEMPO FRANA SOTTO IL PESO DELL'UOMO RAGNO E...
CADO!
TU! ANCORA VIVO!

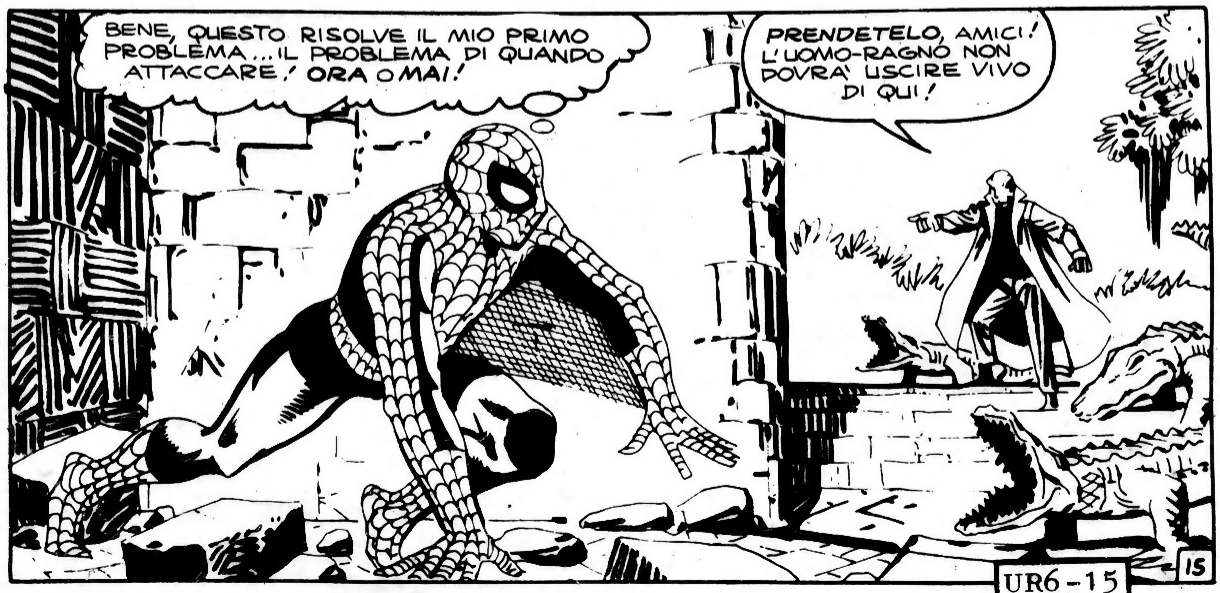
BENE, QUESTO RISOLVE IL MIO PRIMO PROBLEMA... IL PROBLEMA DI QUANDO ATTACCARE! ORA O MAI!
PRENDETELO, AMICI! L'UOMO-RAGNO NON DOVRA' USCIRE VIVO DI QUI!
UR6-15
15

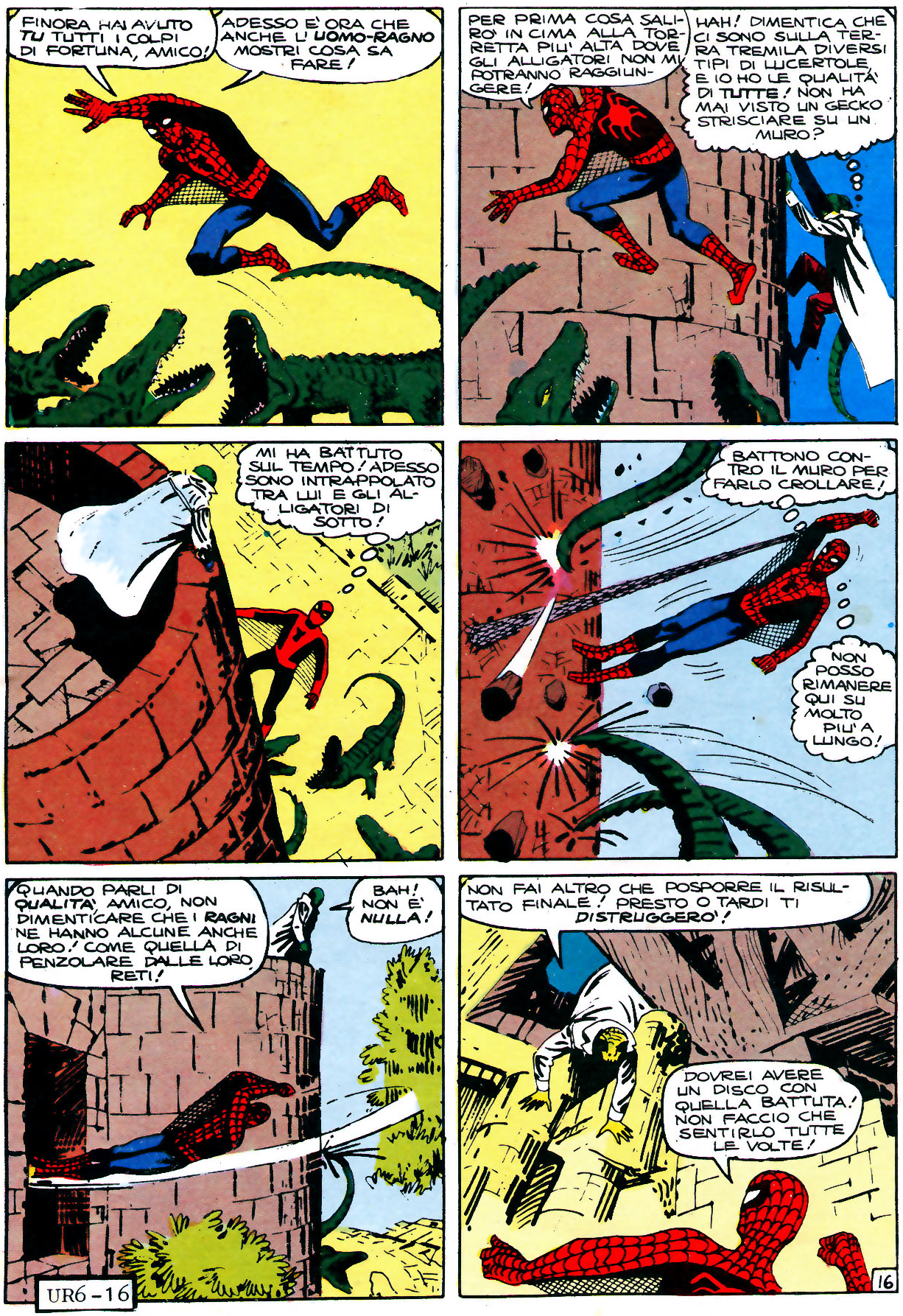
FINORA HAI AVUTO TU TUTTI I COLPI DI FORTUNA, AMICO!
ADESSO E' ORA CHE ANCHE L'UOMO-RAGNO MOSTRI COSA SA FARE!
PER PRIMA COSA SALIRO' IN CIMA ALLA TORRETTA PIU' ALTA DOVE GLI ALLIGATORI NON MI POTRANNO RAGGIUNGERE!
HAH! DIMENTICA CHE CI SONO SULLA TERRA TREMILA DIVERSI TIPI DI LUCERTOLE E IO HO LE QUALITA' DI TUTTE! NON HA MAI VISTO UN GECKO STRISCIARE SU UN MURO?
MI HA BATTUTO SUL TEMPO! ADESSO SONO INTRAPPOLATO TRA LUI E GLI ALLIGATORI DI SOTTO!
BATTONO CONTRO IL MURO PER FARLO CROLLARE!
NON POSSO RIMANERE QUI SU MOLTO PIU' A LUNGO!
QUANDO PARLI DI QUALITA', AMICO, NON DIMENTICARE CHE I RAGNI NE HANNO ALCUNE ANCHE LORO! COME QUELLA DI PENZOLARE DALLE LORO RETI!
BAH! NON E' NULLA!
NON FAI ALTRO CHE POSPORRE IL RISULTATO FINALE! PRESTO O TARDI TI DISTRUGGERO'!
DOVREI AVERE UN DISCO CON QUELLA BATTUTA! NON FACCIO CHE SENTIRLO TUTTE LE VOLTE!
16
UR6 - 16

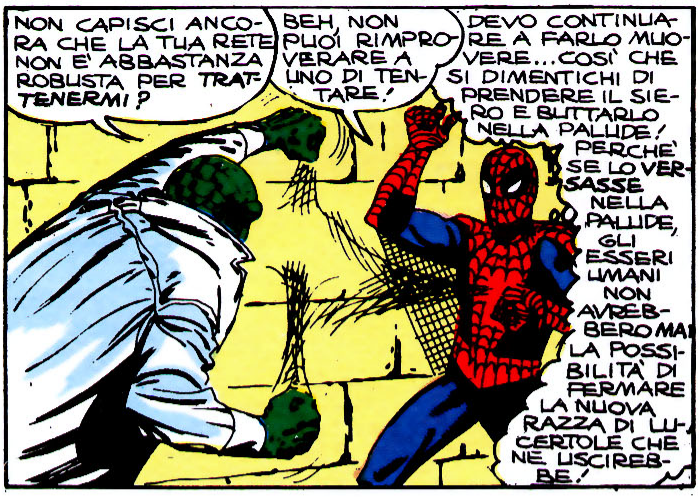
NON CAPISCI ANCORA CHE LA TUA RETE NON E' ABBASTANZA ROBUSTA PER TRATTENERMI?
BEH, NON PUOI RIMPROVERARE A UNO DI TENTARE!
DEVO CONTINUARE A FARLO MUOVERE... COSÌ CHE SI DIMENTICHI DI PRENDERE IL SIERO E BUTTARLO NELLA PALUDE! PERCHÈ SE LO VERSASSE NELLA PALUDE, GLI ESSERI UMANI NON AVREBBERO MAI LA POSSIBILITÀ DI FERMARE LA NUOVA RAZZA DI LUCERTOLE CHE NE USCIREBBE!

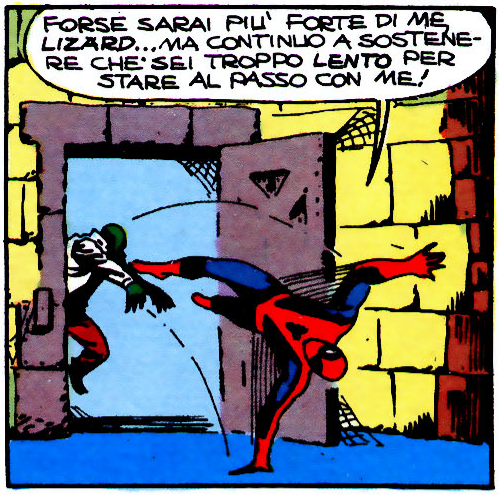
FORSE SARAI PIU' FORTE DI ME, LIZARD... MA CONTINUO A SOSTENERE CHE SEI TROPPO LENTO PER STARE AL PASSO CON ME!

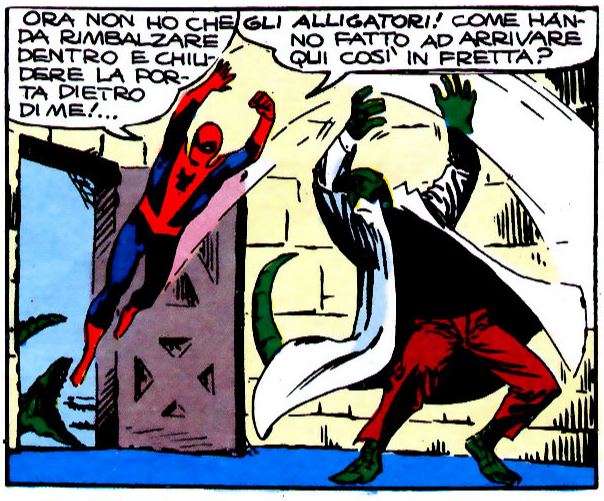
ORA NON HO CHE DA RIMBALZARE DENTRO E CHIUDERE LA PORTA DIETRO DI ME!...
GLI ALLIGATORI! COME HANNO FATTO AD ARRIVARE QUI COSÌ IN FRETTA?

FORTUNA CHE QUESTA PORTA SI PUO' SBARRARE DA ENTRAMBE LE PARTI!
ADESSO SIAMO SOLO TU ED IO... UOMO-RAGNO ... E TU NON HAI MODO DI SFUGGIRMI!

DOVUNQUE TU VADA TI POSSO SEGUIRE!

NON POSSO SALIRE PIU' IN ALTO! È PROPRIO SOTTO DI ME! NON OSO PENSARE CHE MI AFFERRI TRA QUELLE BRACCIA POTENTI!
ADESSO...!

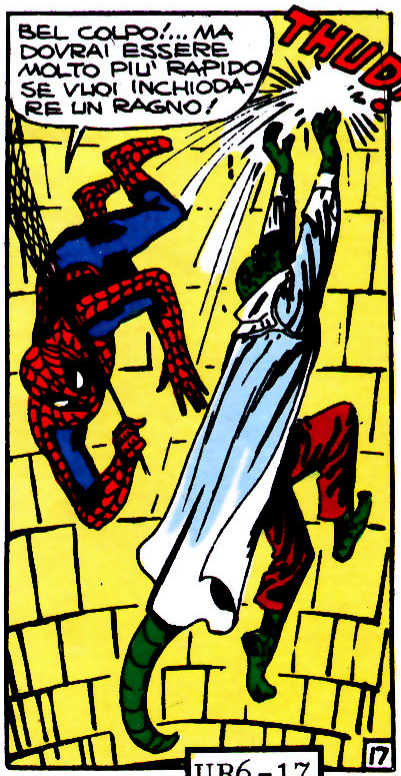
BEL COLPO!... MA DOVRAI ESSERE MOLTO PIU' RAPIDO SE VUOI INCHIODARE UN RAGNO!
THUD!

UR6-17

MENTRE L'UOMO-RAGNO SI TUFFA VERSO IL PAVIMENTO PIU' SOTTO AFFERRANDO CON UNA MANO UNA SAGOLA DI RAGNATELA, COMPIE UN'ABILE MOSSA E..
COSA...?
PRESO!

POI, SOSPESO A MEZZ'ARIA, LO STUPEFACENTE EROE MASCHERATO CHIAMA A RACCOLTA TUTTA LA SUA VELOCITA', LA SUA INFALLIBILE ABILITA', I SUOI RIFLESSI RAPIDI COME IL LAMPO, E STRAPPA DALLA CINTURA UNA PICCOLA FIALA...
GRAZIE PER AVERMI FATTO COMPAGNIA, LIZARD! CI SI ANNOIA A CADERE DA SOLI!

SE SBAGLIO ADESSO... FORSE NON AVRO' UNA SECONDA OCCASIONE!

PRESO LIZARD! CI VORRA' SOLO UN ATTIMO!
UR6-18

CE L'HO FATTA! ADESSO SE SOLO... OOF!
IL TUO TEMPO E' SCADUTO UOMO RAGNO! E' ORA DI FINIRTI!

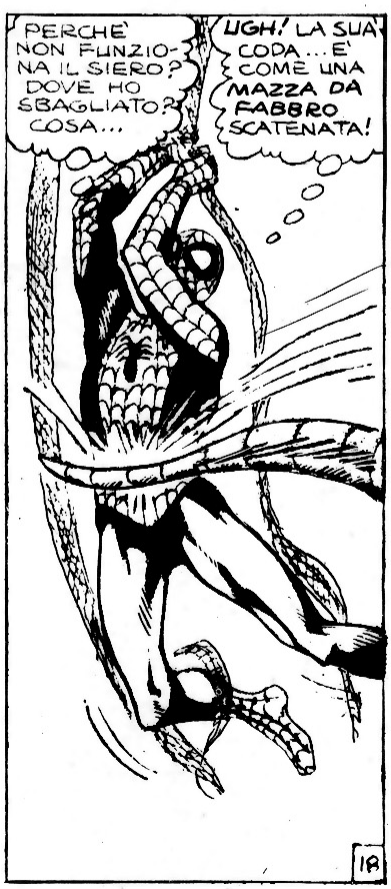
PERCHE' NON FUNZIONA IL SIERO? DOVE HO SBAGLIATO? COSA...
UGH! LA SUA CODA... E' COME UNA MAZZA DA FABBRO SCATENATA!
18

TI AVEVO AVVERTITO CHE NON ERI IN GRADO DI AFFRONTARMI! E ADESSO... FINIREMO QUESTA FACCENDA UNA VOLTA PER TUTTE!
NON APPENA MI SARO' LIBERATO DI TE, VERSERO' IL MIO SIERO NELLA PALUDE E IL MONDO SARA' MIO!
DEVO FERMARLO!
MA IMPROVVISAMENTE...
LA TESTA!... IL CERVELLO! ...COSA... ...COSA MI SUCCEDE?
LE SUE MANI STANNO PERDENDO LE SCAGLIE! E' IL SIERO! FUNZIONA! NON HO FALLITO!
E ALLORA, DAVANTI AGLI OCCHI STUPEFATTI DELL'UOMO-RAGNO, NELL'ANTICA FORTEZZA NASCOSTA, ORMAI IN ROVINA, AVVIENE UN FANTASTICO AVVENIMENTO...
SONO RITORNATO... UMANO!
L'INCUBO E' FINITO! FINALMENTE... E' FINITO!
AVETE ANCORA UN BRACCIO SOLO! OGNI VESTIGIA DELL'IDENTITA' CON LA LUCERTOLA E' SCOMPARSA!
SENZA LIZARD CHE CONTROLLA QUESTI ALLIGATORI E' FACILE PER L'UOMO-RAGNO TENERLI A BADA!
E ADESSO... VI RIACCOMPAGNERO' A CASA, DOTTOR CONNORS!
POCO DOPO...
TESORO! SE NON FOSSE STATO PER L'UOMO-RAGNO NON TI AVREI PIU' STRETTO TRA LE BRACCIA!
OH, CURTIS... NON RIESCO A CREDERE CHE TU SEI VERAMENTE TORNATO!
UR6-19
19

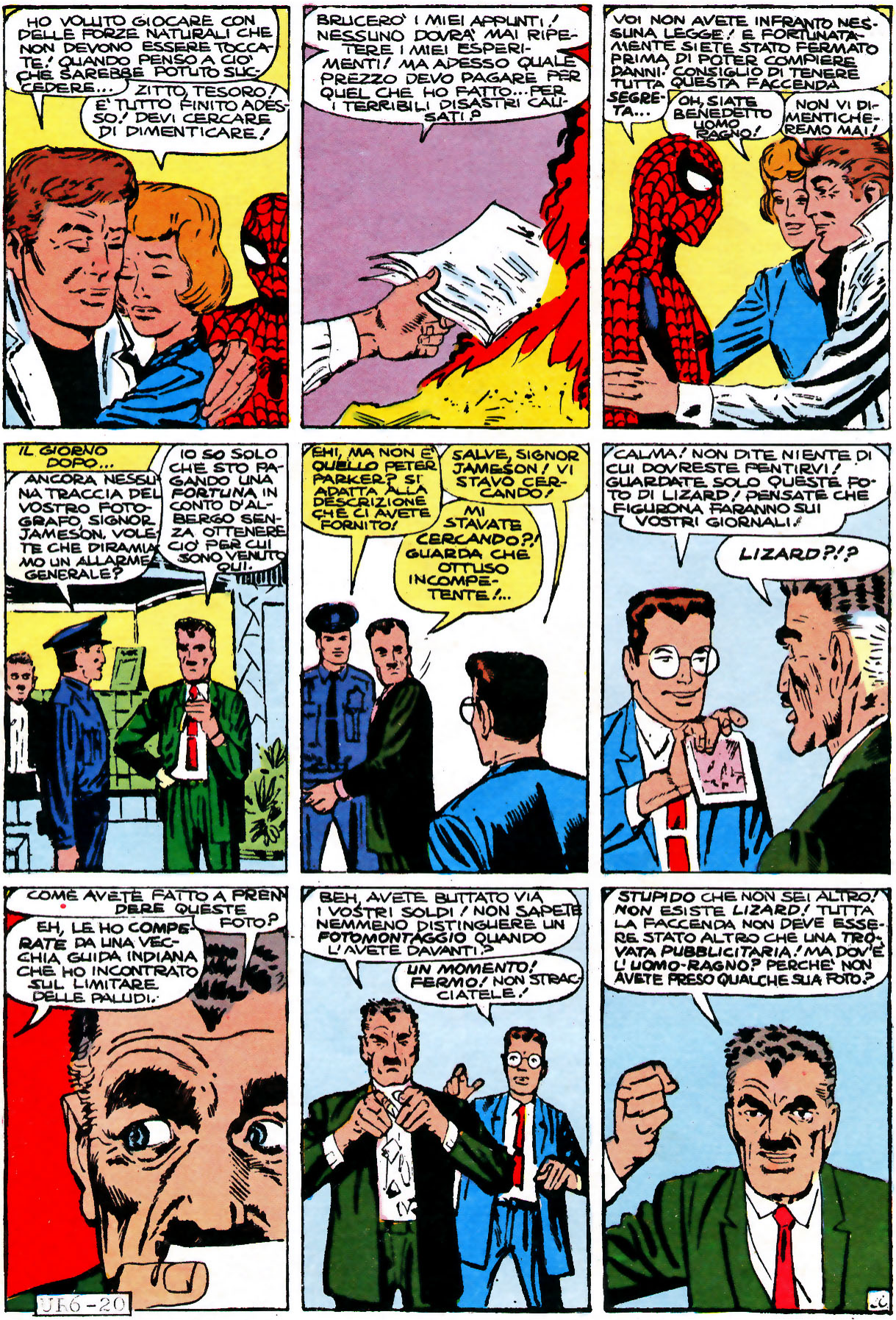
HO VOLUTO GIOCARE CON DELLE FORZE NATURALI CHE NON DEVONO ESSERE TOCCATE! QUANDO PENSO A CIO' CHE SAREBBE POTUTO SUCCEDERE...
ZITTO, TESORO! E' TUTTO FINITO ADESSO! DEVI CERCARE DI DIMENTICARE!
BRUCERO' I MIEI APPUNTI! NESSUNO DOVRA' MAI RIPETERE I MIEI ESPERIMENTI! MA ADESSO QUALE PREZZO DEVO PAGARE PER QUEL CHE HO FATTO... PER I TERRIBILI DISASTRI CAUSATI?
VOI NON AVETE INFRANTO NESSUNA LEGGE! E FORTUNATAMENTE SIETE STATO FERMATO PRIMA DI POTER COMPIERE DANNI! CONSIGLIO DI TENERE TUTTA QUESTA FACCENDA SEGRETA...
OH, SIATE BENEDETTO UOMO RAGNO!
NON VI DIMENTICHEREMO MAI!
IL GIORNO DOPO...
ANCORA NESSUNA TRACCIA DEL VOSTRO FOTOGRAFO, SIGNOR JAMESON. VOLETE CHE DIRAMIAMO UN ALLARME GENERALE?
IO SO SOLO CHE STO PAGANDO UNA FORTUNA IN CONTO D'ALBERGO SENZA OTTENERE CIO' PER CUI SONO VENUTO QUI.
EHI, MA NON E' QUELLO PETER PARKER? SI ADATTA ALLA DESCRIZIONE CHE CI AVETE FORNITO!
SALVE, SIGNOR JAMESON! VI STAVO CERCANDO!
MI STAVATE CERCANDO?! GUARDA CHE OTTUSO INCOMPETENTE!...
CALMA! NON DITE NIENTE DI CUI DOVRESTE PENTIRVI! GUARDATE SOLO QUESTE FOTO DI LIZARD! PENSATE CHE FIGURONA FARANNO SUI VOSTRI GIORNALI!
LIZARD?!?
COME AVETE FATTO A PRENDERE QUESTE FOTO?
EH, LE HO COMPERATE DA UNA VECCHIA GUIDA INDIANA CHE HO INCONTRATO SUL LIMITARE DELLE PALUDI.
BEH, AVETE BUTTATO VIA I VOSTRI SOLDI! NON SAPETE NEMMENO DISTINGUERE UN FOTOMONTAGGIO QUANDO L'AVETE DAVANTI?
UN MOMENTO! FERMO! NON STRACCIATELE!
STUPIDO CHE NON SEI ALTRO! NON ESISTE LIZARD! TUTTA LA FACCENDA NON DEVE ESSERE STATO ALTRO CHE UNA TROVATA PUBBLICITARIA! MA DOV'E' L'UOMO-RAGNO? PERCHE' NON AVETE PRESO QUALCHE SUA FOTO?
UR6-20

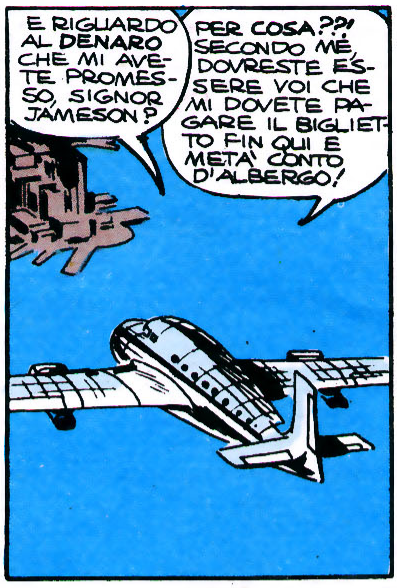

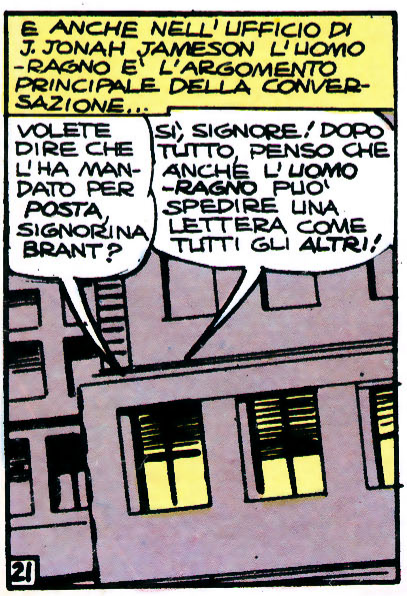

UR6 - 21

(FINE EPISODIO)

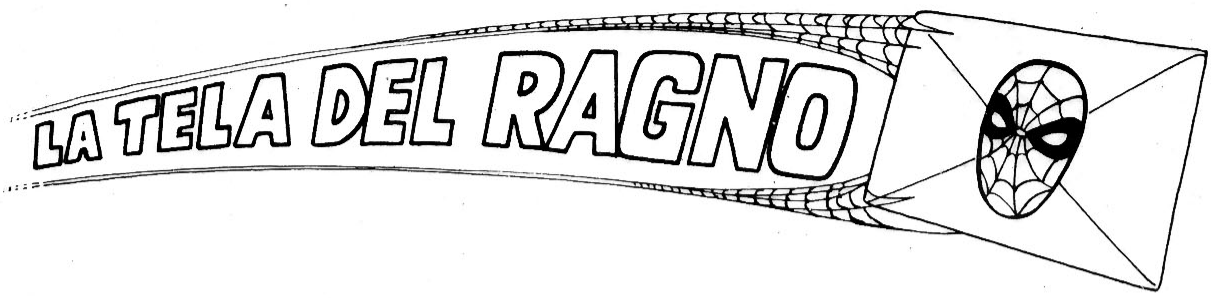

Inizia con questo numero la auspicata rubrica della posta dei lettori de « l'Uomo Ragno ». Opinioni, critiche, suggerimenti sono sempre graditi essendo lo scopo di questa rubrica un aperto e libero dibattito con tutti coloro che ci seguono.

la redazione

Plaudo senz'altro la vostra iniziativa di pubblicare gli Albi della Marvel ossia « Uomo Ragno » e « Devil » e mi auguro che incontrino quel successo che meritano. Se così non fosse dovrei dubitare della intelligenza dei lettori nostrani. Devo muovervi un appunto riguardante il colore. Gli albi americani hanno tutte le pagine a colori, e penso che se faceste altrettanto la pubblicazione ne guadagnerebbe parecchio. Anche l'occhio vuole la sua parte! Un'altra cosa. Ogni quindici o venti fascicoli sarebbe opportuno fare delle copertine per chi vuole rilegarli. Augurandovi un grosso successo vi saluto.

CANFORA UMBERTO
Agropoli (Napoli)

È vero, tutti i fumetti in America sono completamente a colori. Alcuni anche da noi. La differenza sostanziale tra Italia e Stati Uniti sta nella diffusione, enorme laggiù, alquanto limitata da noi, con i relativi costi che vengono ad incidere in maniera inferiore. Questo anche per quello che riguarda i prezzi di vendita. Una cosa però è migliore degli albi Made in USA. La qualità della carta che permette al colore di esprimersi al meglio. Anche noi, ovviamente ci auguriamo un grosso successo, e perché lo sia, contiamo anche sull'opera di pubblicità che tutti i lettori possono fare tramite i loro amici e conoscenti.

Vorrei sapere qualcosa di più sui poteri dell'Uomo Ragno. Ad esempio... (segue dettagliato elenco di domande).

AMILCARE POZZI

Abbiamo già risposto sul n. 5 a questa domanda, spiegando molto dettagliatamente « I segreti dell'Uomo Ragno » (sempre ammesso che la posta inizi sul numero sei come previsto). Se viene ritardata, la risposta è sempre valida, se anticipata al cinque, il numero stesso svela i vari misteri.

Cari amici;
quando è uscito il n. 1 di « Uomo Ragno » l'ho comperato e mi è sembrato veramente interessante e non ho perso neanche Devil. Trovo i due giornaletti veramente belli e li ho consigliati agli amici rimasti anche loro soddisfatti. Ora alcune domande. Perché non fondate un club? Perché non dedicate una pagina ai disegni dei lettori e, magari (ma solo una) ai giochi e passatempi?
Vostro affezionato lettore

MARCO BASTIANELLI - Roma

Ottima l'iniziativa di divulgare la pubblicazione. Circa le domande fatteci, lasciamo anche agli altri lettori la possibilità di esprimere la loro opinione. Attendiamo quindi i pareri in merito.

L'Uomo Ragno è una delle pubblicazioni più interessanti che ho avuto occasione di conoscere. Ero stanco dei super-eroi tutti d'un pezzo, invincibili e freddi. Peter Parker è più umano, più credibile, sia pure nell'incredibile mondo della fantasia, e Stan Lee è veramente un soggettista in gamba, quasi come il vostro Max Bunker. Auguroni.

FRANCO TOLOMEI - Livorno

È chiaro che Stan Lee, creando l'Uomo Ragno, ha creato un super-eroe che avesse già dei presupposti di base per essere « differente » dagli altri. Il segreto sta nel tocco « umano ». Il rendere anche un super-eroe invischiato in quei piccoli, medi, grandi problemi che sono di noi tutti nella vita di tutti i giorni. Peter Parker è complessato, timido e immaturo. La sua smania di fare lo porta a volte ad ottenere smacchi e delusioni che sono tipiche in chi non abbina l'equilibrio alla potenza.

★ ★ ★

la storia dei super-eroi marvel

n. 2

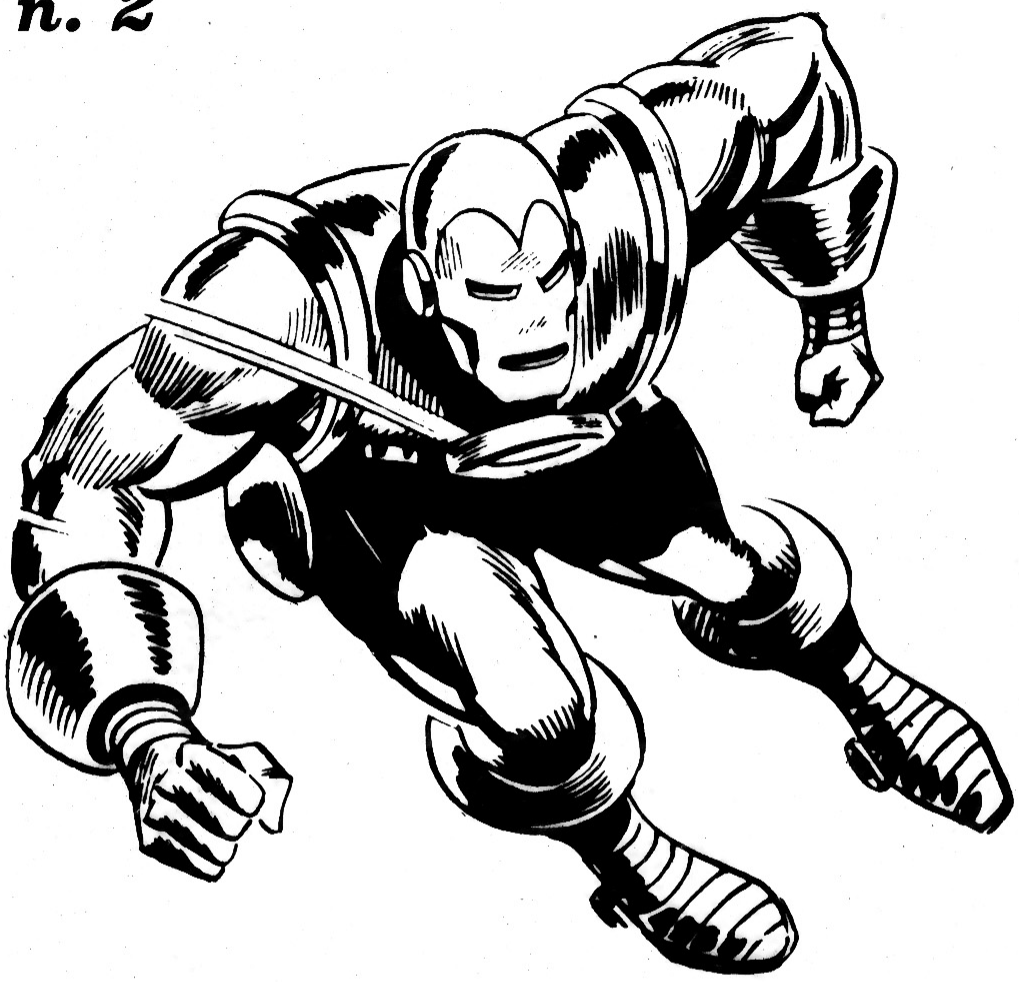

IRON MAN

Iron-Man (ossia l'uomo di Ferro) fece la sua prima apparizione nella collana « Tales Of Suspence » nel Marzo del 1963. Tony Stark è un milionario, playboy, e inventore. Dimostra un certo piacere per la ricerca e creazione di strani oggetti che possono essere usati per difendersi ed anche per assalire. Nel Vietnam viene ferito gravemente al cuore ed è lui stesso che si crea una corazza di ferro dentro la quale riesce a mantenere in vita il suo cuore. La semi-invulnerabilità lo aiuta notevolmente nella sua lotta contro i criminali, ma il peso del blocco di ferro è eccessivo e gli limita la possibilità d'azione. Dopo un primo tentativo di costume alquanto ingombrante, passa ad un modello efficiente di lega leggera ma resistente, color rosso e oro. Iron-Man è stato un membro del primo gruppo degli « Avengers » (I Vendicatori) di cui parleremo su Uomo Ragno N. 8. Staccatosi dal gruppo, continua da solo le sue avventure sempre dense di suspense e di azione. Su soggetto di Stan Lee, Larry Leiber e Roy Thomas, si sono alternati alla penna Don Heck, Jack Kirby, Gene Colan, Frank Giacoia e ultimamente George Tuska, che ha per molti anni realizzato la produzione di Buck Rogers.

Il N. 3 « Thor » verrà presentato su « Devil N. 6 » in vendita tra sette giorni.

DOCTOR STRANGE™
IL DOTTOR STRANGE, DOPO AVER STRENUAMENTE COMBATTUTO A PIU' RIPRESE CONTRO DORMAMMU E AVERE PERMESSO A CLEA E A VICTORIA BENTLEY DI TORNARE NELLA DIMENSIONE UMANA PROTETTE DA DUE SFERE MAGICHE, VINCE LA BATTAGLIA COL TERRIBILE SIGNORE DELLE TENEBRE, CHE PERO' LO AMMONISCE E GLI PREDICE' UNA PROSSIMA SCONFITTA. IL DOTTOR STRANGE TORNA NELLA SUA CASA E TROVA UN CHIRURGO, UN EX COLLEGA DEI TEMPI IN CUI ANCH'EGLI ESERCITAVA LA PROFESSIONE, CHE LO SCHERNISCE PER IL SUO STRANO ABBIGLIAMENTO E LO INCITA A TORNARE ALLA SUA PRIMA ATTIVITA'. IL DOTTOR STRANGE, NATURALMENTE, RIFIUTA LA PROPOSTA.
UR6-24

IL DR. STRANGE AFFRONTA LA SUA AVVENTURA PIU' AGGHIACCIANTE, AIUTATO E INCORAGGIATO SOLO DA:

STAN LEE
IL DIRETTORE

ROY THOMAS
LO SCRITTORE

GENE COLAN
IL DISEGNATORE

(CON IL PICCOLO AIUTO DI TOM PALMER E DI ARTIE SIMEK)

"IL POTERE E IL PENDOLO"

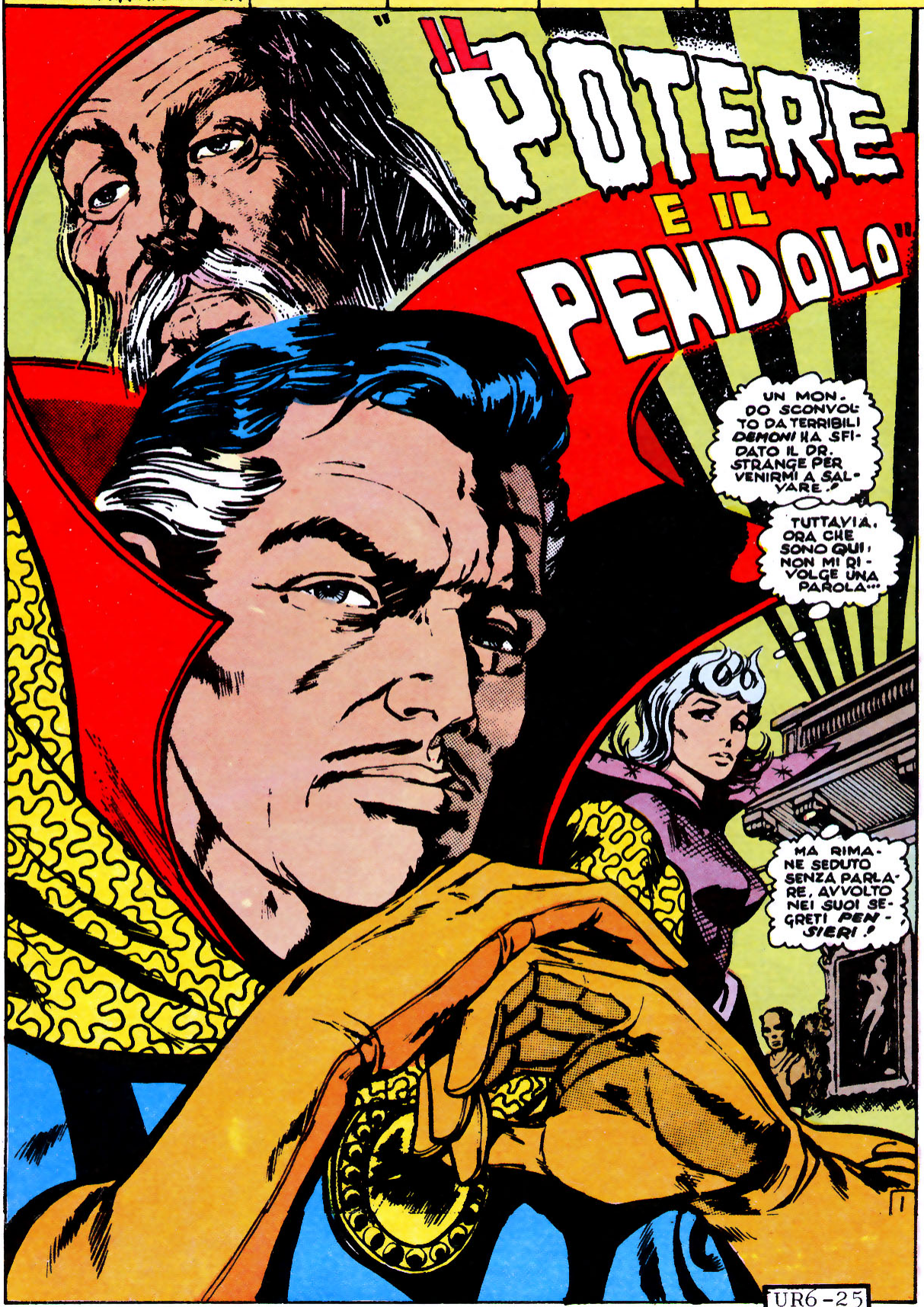

UR6-25

COMUNQUE SE SOLO LA MERAVIGLIOSA E MISTICA FANCIULLA CONOSCESSE LA VERA NATURA DI QUEI PROFONDI PENSIERI...
MA NON DIMENTICARE CHE NON POTRA' MAI TORNARE NELLA SUA DIMENSIONE...
...ALMENO FINCHE' DORMAMMU CONTINUERA' A SOLCARE I SENTIERI TRA I MONDI!
SEI STATO SAGGIO A PORTARE CLEA NELLA NOSTRA SFERA, FIGLIOLO!
DAL LONTANO TIBET IL MIO VECCHIO TUTORE CONFERMA... QUANTO IL MIO CUORE GIA' SA.
ALLORA, PER IL MOMENTO, POSSO AGIRE IN UNA SOLA MANIERA...
CLEA, DOBBIAMO TROVARE UN POSTO DOVE TU POSSA FERMARTI!
UN POSTO DOVE SARAI AL SICURO, MENTRE SOGGIORNI QUI SULLA TERRA...
LIBERA DI RIFARTI UNA VITA!
NIENTE POTREBBE FARMI PIU' FELICE, MIO AMATO!
L'HO MAL GIUDICATO...
LA SUA FRONTE AGGROTTATA... LE SUE PREOCCUPAZIONI... ERANO TUTTE PER ME!
INTANTO LI' VICINO, AL BUIO, C'E' VICTORIA BENTLEY...
AVREI SFIDATO MILLE REGNI DELL'IGNOTO...
...PER POTER ESSERE L'OGGETTO DELLA SUA ATTENZIONE!
UR6-26
2

INVECE, OGNI PENSIERO E' PER CLEA DAI CAPELLI ARGENTEI
PRIMA DI ANDARCENE C'E' UNA FACCENDA A CUI BISOGNA PROVVEDERE!
MENTRE IO STO SEMPLICEMENTE ALL'OMBRA DEL SUO AMORE!
E COSI' SARA' PER SEMPRE!
WONG!
SONO QUI, SIGNORE... SEBBENE FORSE I VOSTRI OCCHI NON VEDANO ALTRO CHE LA NOSTRA BELLA OSPITE!
BASTA COSI', O MIO FEDELE! CLEA AVRA' BISOGNO DI ABITI DOPO CHE LE AVRO' TROVATO UN APPARTAMENTO ADATTO...
HO ANTICIPATO IL VOSTRO DESIDERIO, SIGNORE...
...E MENTRE VOI AVETE PASSATO ORE A RIFLETTERE, IO HO ACQUISTATO DIVERSI ABITI PER LA SIGNORINA CLEA! SPERO UMILMENTE CHE SARANNO DI SUO GUSTO!
CREDO CHE PORTI LA MISURA NUMERO 7, VERO?
A VOLTE, FEDELE WONG, NON SONO SICURO DI CHI DI NOI DUE SIA VERAMENTE IL MAGO!
POCO DOPO, UNA VOLTA FISSATA PER TELEFONO UNA CONVENIENTE SISTEMAZIONE...
C'E' SOLO POCA STRADA FINO AL TUO ALLOGGIO, COSI' CHE NON DEVI TEMERE...
EH? SPERAVO CHE QUESTA STRADA LATERALE FOSSE DESERTA...
OH, WOW... GUARDA CHE VESTITI STRAMBI HANNO QUEI DUE!
E LUI HA DEI GIOIELLINI CHE SONO UNO SCHIANTO!
IGNORA IL LORO BANALE CLAMORE CLEA!
SPINGEREBBE ANCHE IL TERRIBILE DORMAMMU SULL'ABISSO DELLA FOLLIA!
UR6-27
3

"BANALE CLAMORE"?
"ABISSO DELLA FOLLIA"?
"IL TERRIBILE DORMAMMU"?
AMICO, QUEI DUE SONO SVITATI!
GUARDALI BENE, FRED!
PROBABILMENTE QUEI DUE SONO STATI ESPULSI DALLA LEGA ANALCOLICA...
MA CERTA GENTE E' COMUNQUE IN GAMBA!

COM'E' ARRETRATO IL TUO MONDO, AMORE MIO!
UN POSTO IN CUI GLI UOMINI DEVONO SEMPRE CAMMINARE SUL TERRENO SOLIDO!
EPPURE CI DERIDONO SOLO PERCHE'...
EHI LA' MASCHERINA!
NON VOI, SORELLINA... INTENDO DIRE IL PRINCIPE SEGUENTE CHE AVETE ACCANTO.
QUESTO E' AL DI SOTTO DEL NOSTRO DISPREZZO, CLEA!
LE SUE PAROLE SONO VAGHE!
MA COMPRENDO IL LORO SIGNIFICATO!

E NON MI PIACE!
VEDIAMO SE UN SEMPLICE GESTO MISTICO GLI INSEGNERA' UN PO' DI UMILTA'...
CLEA NON...

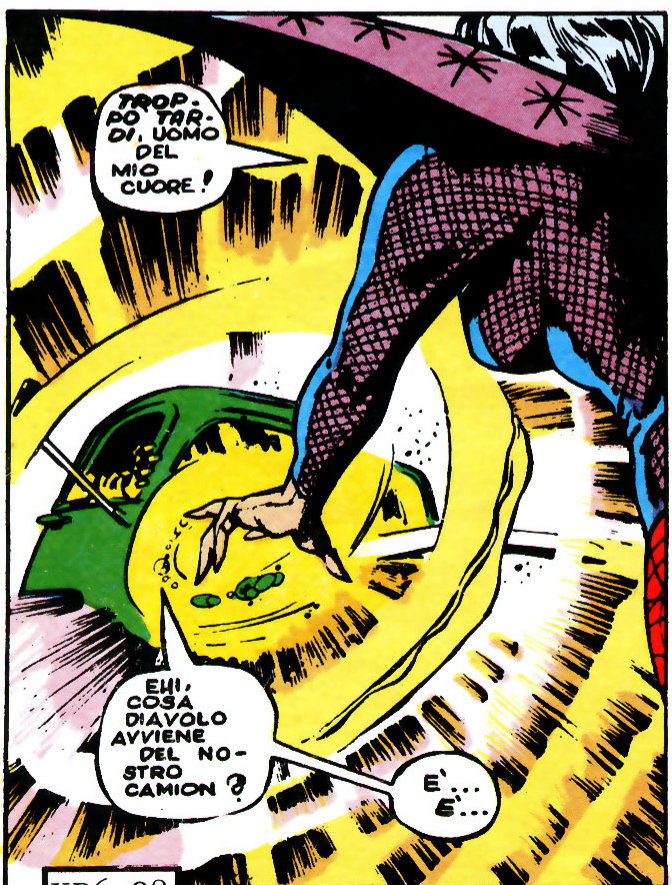
TROPPO TARDI, UOMO DEL MIO CUORE!
EHI, COSA DIAVOLO AVVIENE DEL NOSTRO CAMION?
E'...
E'...

E' SCOMPARSO!
FFFT!
4

UR6-28

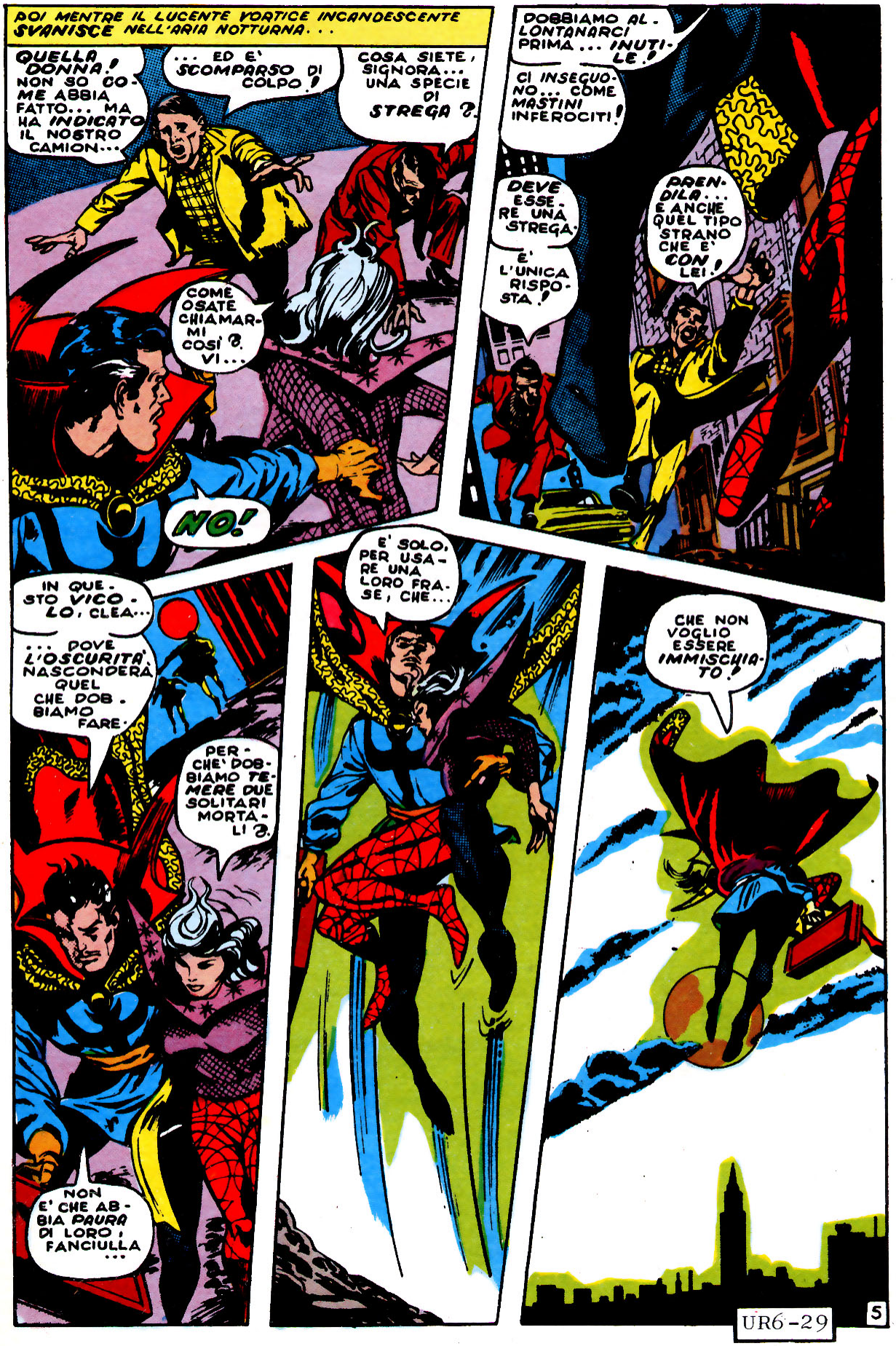
POI MENTRE IL LUCENTE VORTICE INCANDESCENTE SVANISCE NELL'ARIA NOTTURNA...
QUELLA DONNA! NON SO COME ABBIA FATTO... MA HA INDICATO IL NOSTRO CAMION...
... ED E' SCOMPARSO DI COLPO!
COSA SIETE, SIGNORA... UNA SPECIE DI STREGA?
COME OSATE CHIAMARMI COSI'? VI...
NO!
DOBBIAMO ALLONTANARCI PRIMA... INUTILE!
CI INSEGUONO... COME MASTINI INFEROCITI!
DEVE ESSERE UNA STREGA.
E' L'UNICA RISPOSTA!
PRENDILA... E ANCHE QUEL TIPO STRANO CHE E' CON LEI!
IN QUESTO VICOLO, CLEA...
... DOVE L'OSCURITA' NASCONDERA' QUEL CHE DOBBIAMO FARE.
PERCHE' DOBBIAMO TEMERE DUE SOLITARI MORTALI?
NON E' CHE ABBIA PAURA DI LORO! FANCIULLA...
E' SOLO PER USARE UNA LORO FRASE, CHE...
CHE NON VOGLIO ESSERE IMMISCHIATO!
UR6-29
5

POI, MENTRE LO STREGONE LEVITANTE FA UN "GESTO" ARCANO... E MORMORA UN'ARCAICA FRASE...

CHE DIAVOLO?

NON MI PARE DI RICORDARE...

... PERCHÈ STAVAMO CORRENDO DA QUESTA PARTE...

E ALLORA LASCIAMO PERDERE CHARLIE...

E TORNIAMO AL CAMION!*

* CHE, A PROPOSITO, LI STAVA ASPETTANDO INDENNE!... NON LASCIARE MAI LE COSE IN SOSPESO, LEE.

POCO DOPO IN UN LUSSUOSO EDIFICIO NON MOLTO DISTANTE...

QUESTI ALLOGGI SONO PROPRIO DI MIO GUSTO! MA PERCHÈ NON HAI VOLUTO CHE USASSI I MIEI POTERI CONTRO QUEI DUE SCOCCIATORI?

PERCHÈ L'UMANITÀ È INCLINE A FARSI PRENDERE DAL PANICO... A TEMERE E ODIARE CIÒ CHE NON COMPRENDE! NÈ I TUOI SCARSI POTERI POTREBBERO PROTEGGERTI A LUNGO CONTRO IL SINISTRO SPETTRO DELLA VIOLENZA COLLETTIVA!

INOLTRE CIÒ COMPLICHEREBBE LA MIA MISSIONE QUI...

UN MOMENTO! C'È UN MESSAGGIO SUL TAVOLINO!

WONG HA TELEFONATO PRIMA PER... DIRMI DI UN CERTO TELEGRAMMA... E HA L'IMPRESSIONE CHE SIA UNA COSA URGENTISSIMA!

DEVO ANDARE... MA WONG SI OCCUPERÀ DI TE FINO AL MIO RITORNO! ED ORA A MENO CHE CI SIA QUALCOSA CHE HO DIMENTICATO...

Dr. Strange

C'È, MIO RETICENTE SALVATORE!

UN'ABITUDINE DELLA TERRA, ALLA QUALE PENSO DA TEMPO...

UR6 - 30

6

POCO DOPO...
NON DEVO FARE CAPIRE QUANTO SONO PREOCCUPATO PER IL TELEGRAMMA CHE HO RICEVUTO!
CONTENTA DI TORNARE IN INGHILTERRA, VICTORIA?
OH, SÌ... SEBBENE SIA QUI SOLO DA POCHI GIORNI!
E DAL MOMENTO CHE HAI DETTO CHE ANCHE TU CI VERRAI...
... NON M'IMPORTA NEPPURE SE CI ANDIAMO IN AEREO PIUTTOSTO CHE PER MEZZO DI UNA MISTICA DISTORSIONE SPAZIALE!
QUANTO NE SAI DELL'UOMO CHE HA PRESO CONTATTO CON ME, VICTORIA?
... DI QUEL TIPO CHIAMATO... LORD NEKRON?
MOLTO POCO, TEMO... ECCETTO CHE DISCENDE DALLA NOBILTA' DEL CONTINENTE!
RIESCI AD IMMAGINARE PERCHE TI HA MANDATO A CHIAMARE COSÌ MISTERIOSAMENTE?
DR. STRANGE?
SCUSAMI! PER UN MOMENTO MI ERO PERSO NEI MIEI PENSIERI!
SENTO PER ISTINTO CHE DOVREI VIAGGIARE QUI IN AEREO... PER CONSERVARE COSÌ TUTTA LA MIA MISTICA POTENZA! MA... PER QUALE RAGIONE?.?.
ANCHE QUI, IL SUO PENSIERO RITORNA A... CLEA!
NON SARÀ MAI MIO!
ECCO, DOCTOR STRANGE, IL POSTO CHE CERCHIAMO!
UR6-31
7

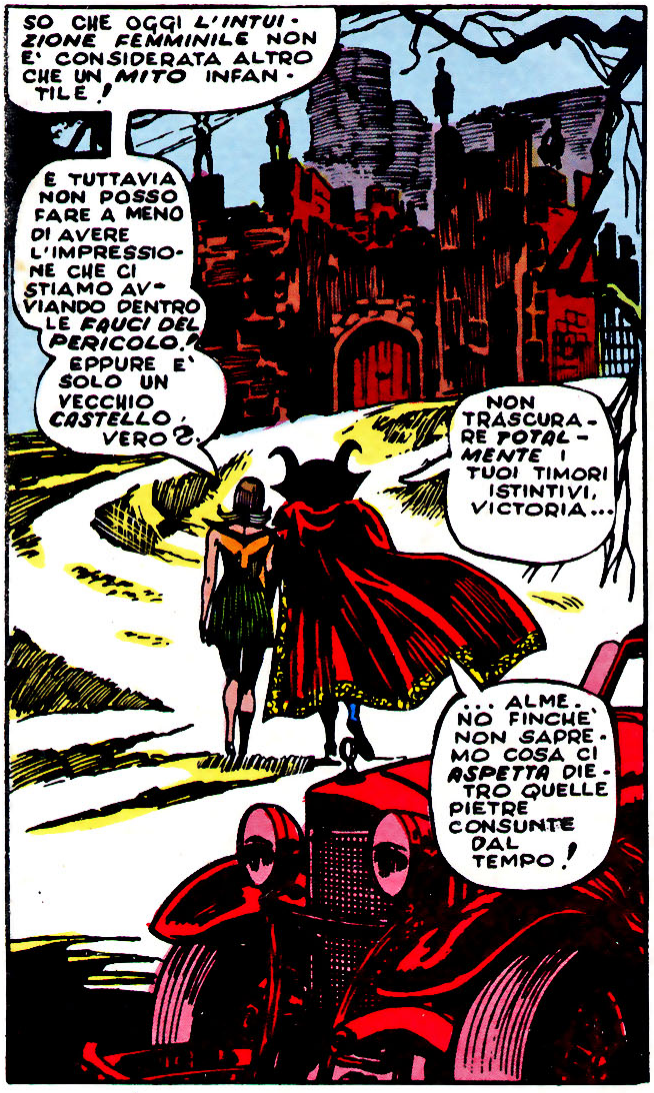
SO CHE OGGI L'INTUIZIONE FEMMINILE NON E' CONSIDERATA ALTRO CHE UN MITO INFANTILE!
E TUTTAVIA NON POSSO FARE A MENO DI AVERE L'IMPRESSIONE CHE CI STIAMO AVVIANDO DENTRO LE FAUCI DEL PERICOLO!
EPPURE E' SOLO UN VECCHIO CASTELLO, VERO?
NON TRASCURARE TOTALMENTE I TUOI TIMORI ISTINTIVI, VICTORIA...
... ALMENO FINCHE' NON SAPREMO COSA CI ASPETTA DIETRO QUELLE PIETRE CONSUNTE DAL TEMPO!

AH... SEMBRA CHE SIA ARRIVATO IL MIO OSPITE D'ONORE!
TUTTAVIA PORTA QUALCUNO CON SE'... UNA RAGAZZA!
NON IMPORTA!
C'E' SPAZIO PER TUTTI ENTRO LE MURA DEL CASTELLO DI NEKRON!

SAREI STATO PIU' TRANQUILLO, SE TU FOSSI ANDATA DIRETTAMENTE A CASA TUA, VICTORIA!
EPPURE, FORSE I MIEI TIMORI E I TUOI... SONO SEMPLICEMENTE FANTASIE DELLA NOSTRA MENTE.
NOK! NOK!
AD OGNI MODO, LO SAPREMO ABBASTANZA PRESTO.

AH... IL DR. STRANGE, IMMAGINO!
POSSO PRESENTARVI, MIO SIGNORE, LA SIGNORINA VICTORIA BENTLEY!
BENVENUTO... BENVENUTO NELL'UMILE DIMORA DI LORD NEKRON!
ED ALLORA QUELL'URGENTE FACCENDA CHE DESIDERATE DISCUTERE CON ME?
MA TEMO DI NON CONOSCERE LA SIGNORINA...
A SUO TEMPO, MIO CARO DOTTORE... A SUO TEMPO!
PRIMA DI TUTTO, DEBBO OFFRIRVI L'OSPITALITA' DELLA MIA CASA DOPO IL VOSTRO LUNGO VIAGGIO!...

UR6 - 32

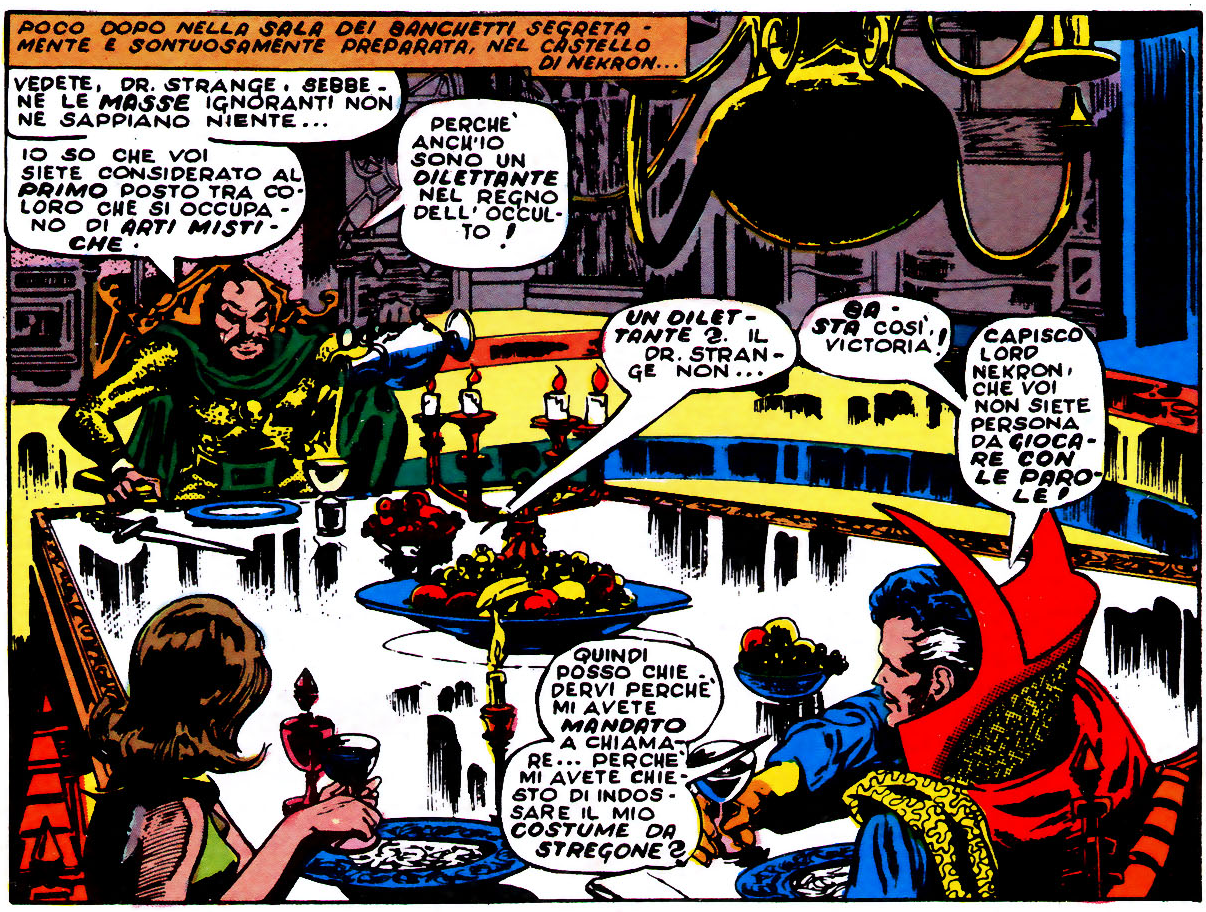
POCO DOPO NELLA SALA DEI BANCHETTI SEGRETA - MENTE E SONTUOSAMENTE PREPARATA, NEL CASTELLO DI NEKRON...
VEDETE, DR. STRANGE, SEBBENE LE MASSE IGNORANTI NON NE SAPPIANO NIENTE...
IO SO CHE VOI SIETE CONSIDERATO AL PRIMO POSTO TRA COLORO CHE SI OCCUPANO DI ARTI MISTICHE.
PERCHE' ANCH'IO SONO UN DILETTANTE NEL REGNO DELL'OCCULTO!
UN DILETTANTE?. IL DR. STRANGE NON...
EH - STA COSI', VICTORIA!
CAPISCO LORD NEKRON, CHE VOI NON SIETE PERSONA DA GIOCARE CON LE PAROLE!
QUINDI POSSO CHIEDERVI PERCHE' MI AVETE MANDATO A CHIAMARE... PERCHE' MI AVETE CHIESTO DI INDOSSARE IL MIO COSTUME DA STREGONE?

CI STAVO APPUNTO ARRIVANDO, AMICO MIO!
MA PRIMA LASCIATEMI PROPORRE UN BRINDISI...
UN BRINDISI ALLA VITA SENZA FINE...

... E ALLE POTENZE DELL'OCCULTO CHE TALE VITA DISPENSANO!

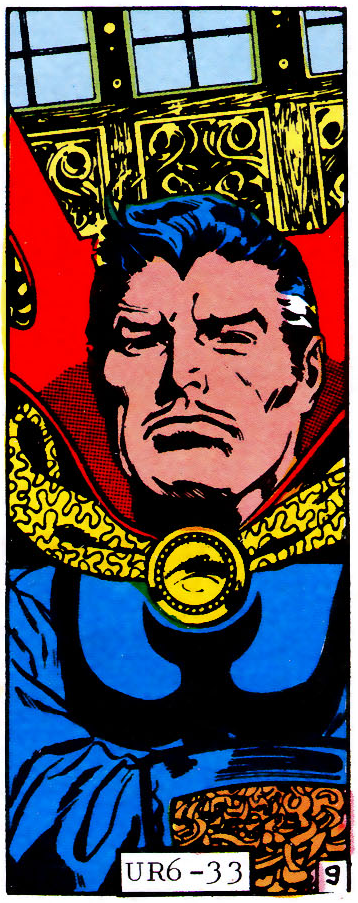
UR6-33
9

LA VOSTRA COPPA E' ANCORA PIENA, CARO DOTTORE... FORSE CHE IL MIO BRINDISI ERA OFFENSIVO PER LE VOSTRE ORECCHIE ?.
SOLO UNA PERSONA DOVREBBE TENERE TRA LE MANI IL TERRIBILE POTERE DELLA VITA E DELLA MORTE E QUELLA PERSONA...
VICTORIA... COSA C'E' ?. MI SEMBRI IMPROVVISAMENTE PALLIDA...
SI', NEKRON!
MI SENTO... DEBOLE!...
QUELLA BEVANDA!
MOLTO PERSPICACE, LA GIOVANE AMICA!
ERA VERAMENTE DROGATA!
MA NON TEMETE PER LA SUA SICUREZZA, MIO BRAVO AMICO! TEMETE PIUTTOSTO PER LA VOSTRA...
AH... ANCORA UNA VOLTA HO ATTIRATO LA VOSTRA ATTENZIONE!
ALLORA ASCOLTATE... IL RACCONTO DI CHI HA PERCORSO I SENTIERI SEGUITI DAI MORTI STESSI!
"FU UN ANNO FA... PROPRIO OGGI... CHE DECINE E DECINE DI ANNI DI SINISTRI E SEGRETI STUDI CHE AVEVO COMPIUTI MI CONDUSSERO ALLA FINE DI FRONTE ALLA PIU' POTENTE ENTITA' MISTICA..."
"...AL SUPREMO SATANNISH IN PERSONA!"
ALZATI MORTALE!
VISTO CHE HAI ARRISCHIATO MOLTO PER TROVARTI DI FRONTE A ME... QUI NEL MONDO TRA I MONDI!
CHIEDI CIO' CHE IL TUO CUORE DESIDERA... E FORSE SATANNISH TE LO POTRA' CONCEDERE!
SOLO LA VITA E LA FAMA HANNO VALORE PER ME, O SUPREMO!
CONCEDIMI PERCIO' I DONI GEMELLI DELLA FAMA ETERNA E DELLA VITA IMMORTALE!
10

UR6 - 34

MI CHIEDI PIU' DI QUANTO SONO DISPOSTO A CONCEDERE, IMPRUDENTE.
QUINDI TI OFFRIRO' UNO SCAMBIO, NEKRON... BIZZARRO, MA INSOLITO!
PER IL PERIODO DI UN ANNO ACCRESCERO' I TUOI POTERI OCCULTI... GIORNO PER GIORNO!
MA ALLA FINE DI QUEL BREVE PERIODO LA TUA ANIMA SARA' PER SEMPRE MIA...
...A MENO CHE TU NON RIESCA A TROVARE UN MISTICO MORTALE DISPOSTO A PRENDERE IL TUO POSTO!
E SE LO FARO'?
E COSI' HO ASPETTATO STRANGE... HO ATTESO L'OCCASIONE!
...FINO ALL'ORA FINALE DELL'ANNO CONCESSOMI... QUANDO I MIEI POTERI SONO AL CULMINE!
PERCIO' VOI MI SOSTITUIRETE... SARETE L'EMPIA RICOMPENSA DI SATANNISH!
SIETE PAZZO!
DEVO... LANCIARE UN INCANTESIMO... MA NON POSSO MUOVERMI.
AH... AVETE SCOPERTO DI ESSERE INERME, EH?
MA NON IMPORTA!
PERCHE' IO HO ALTRI MEZZI A MIA DISPOSIZIONE...
MEZZI CHE VI COSTRINGERANNO A SUPPLICARE PERFINO LA RELATIVA PIETA' DI SATANNISH!
AVETE EVITATO LA DROGA MESSA NEL BICCHIERE CHE AVREBBE ADDORMENTATO LA VOSTRA VOLONTA'!
I MIEI SENSI VACILLANO COME SE FOSSERO IN PREDA A UN INCANTESIMO!
EPPURE, COME... QUANDO HO EVITATO LA VOSTRA TRAPPOLA?
ALLORA LA FAMA E LA VITA ETERNA CHE CERCHI SARANNO PER SEMPRE TUE!
BENE, COS'HAI DA DIRE ADESSO, MORTALE?
NON CHIAMARMI PIU' MORTALE, O SUPREMO!
E SE LO FARO' O SATANNISH?
PERCHE' ENTRO L'ANNO SARO' ALLA PARI CON GLI DEI!
ACCETTO LE TUE CONDIZIONI!
11
UR6-35

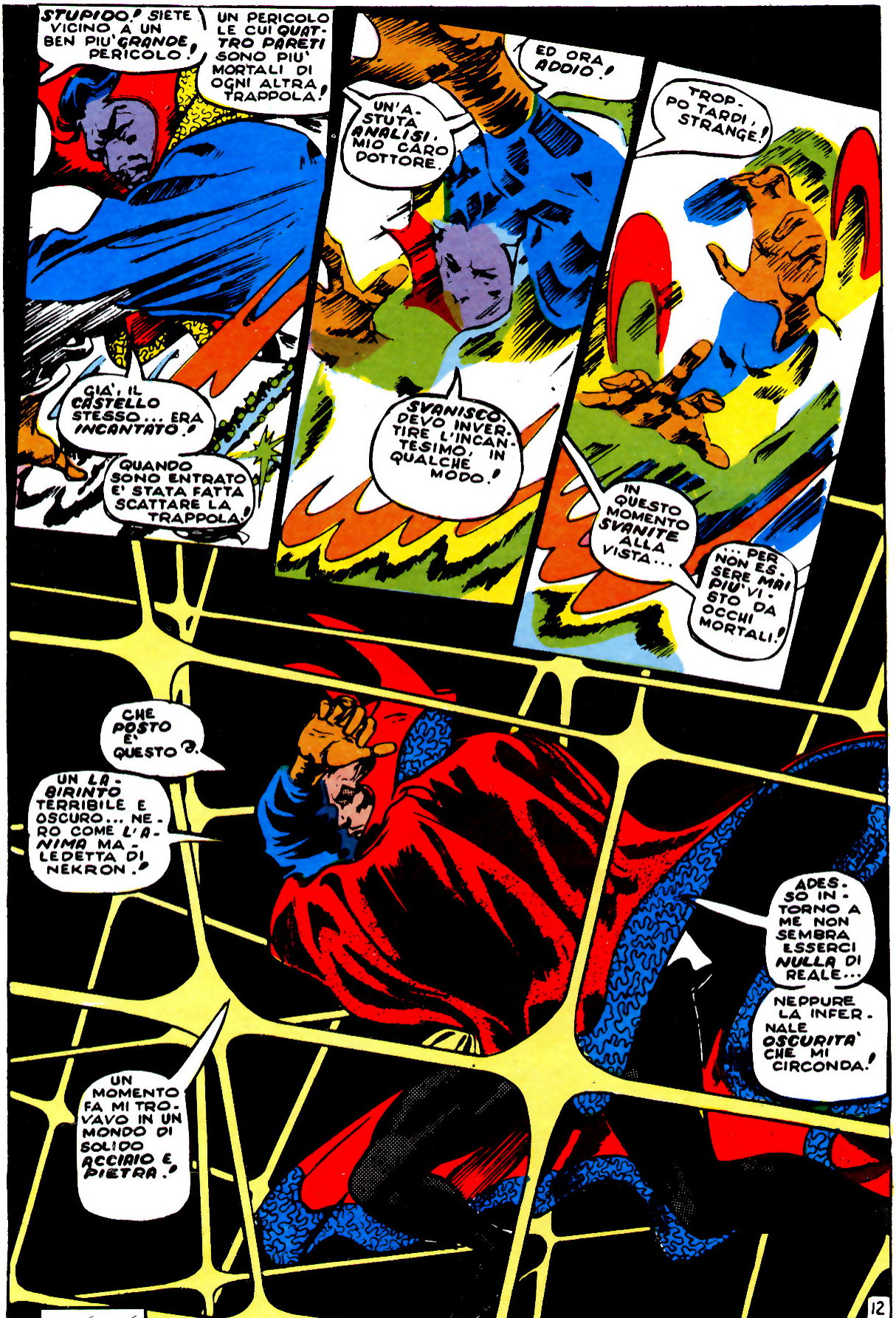
STUPIDO! SIETE VICINO A UN BEN PIU' GRANDE PERICOLO!
UN PERICOLO LE CUI QUATTRO PARETI SONO PIU' MORTALI DI OGNI ALTRA TRAPPOLA!
GIA', IL CASTELLO STESSO... ERA INCANTATO!
QUANDO SONO ENTRATO E' STATA FATTA SCATTARE LA TRAPPOLA!
UN'ASTUTA ANALISI, MIO CARO DOTTORE.
ED ORA ADDIO!
SVANISCO. DEVO INVERTIRE L'INCANTESIMO, IN QUALCHE MODO!
TROPPO TARDI, STRANGE!
IN QUESTO MOMENTO SVANITE ALLA VISTA...
... PER NON ESSERE MAI PIU' VISTO DA OCCHI MORTALI!
CHE POSTO E' QUESTO?
UN LABIRINTO TERRIBILE E OSCURO... NERO COME L'ANIMA MALEDETTA DI NEKRON!
UN MOMENTO FA MI TROVAVO IN UN MONDO DI SOLIDO ACCIAIO E PIETRA!
ADESSO INTORNO A ME NON SEMBRA ESSERCI NULLA DI REALE...
NEPPURE LA INFERNALE OSCURITA' CHE MI CIRCONDA!
12

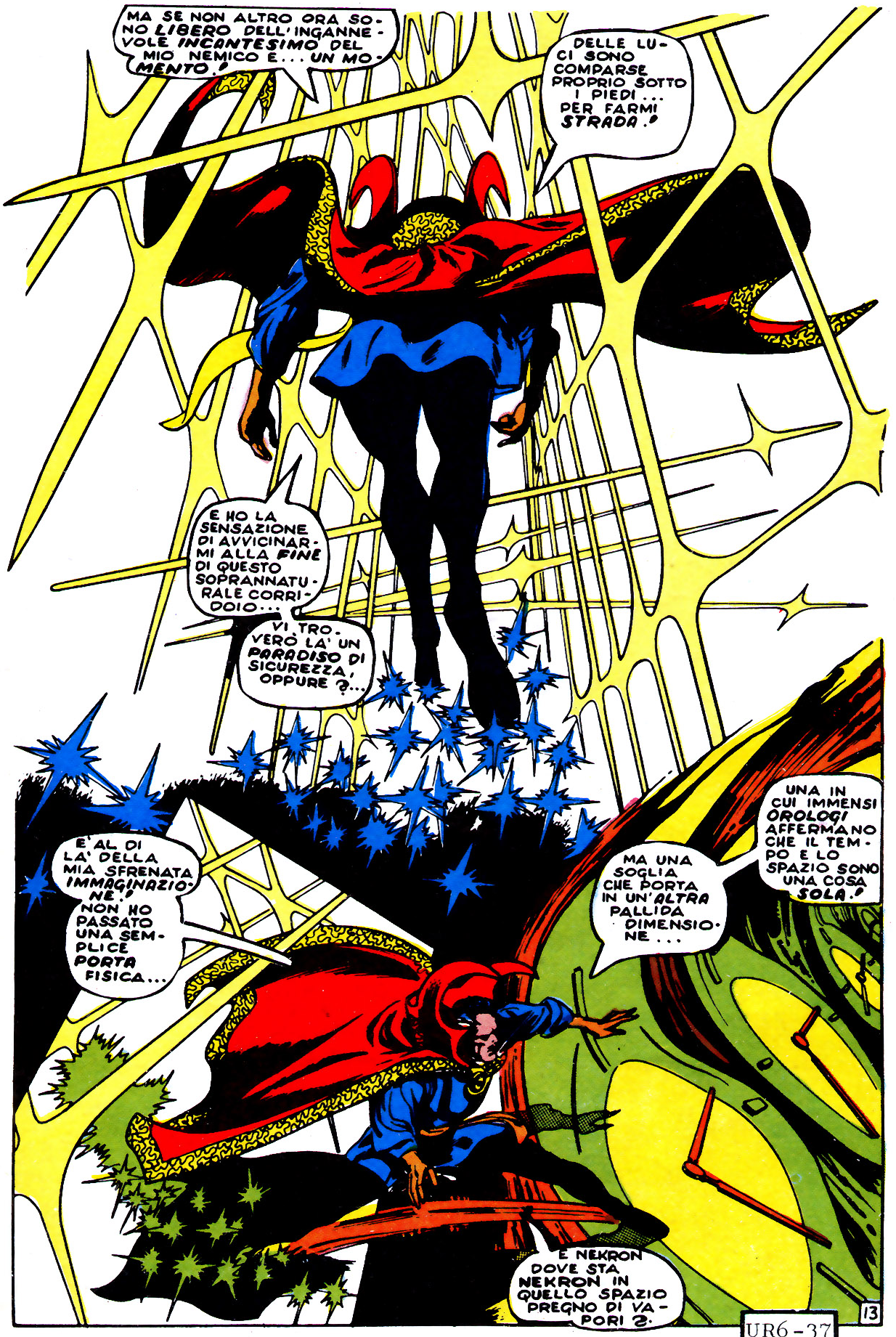
MA SE NON ALTRO ORA SONO LIBERO DELL'INGANNEVOLE INCANTESIMO DEL MIO NEMICO E... UN MOMENTO!
DELLE LUCI SONO COMPARSE PROPRIO SOTTO I PIEDI... PER FARMI STRADA!
E HO LA SENSAZIONE DI AVVICINARMI ALLA FINE DI QUESTO SOPRANNATURALE CORRIDOIO...
VI TROVERÒ LA' UN PARADISO DI SICUREZZA, OPPURE?...
E' AL DI LA' DELLA MIA SFRENATA IMMAGINAZIONE! NON HO PASSATO UNA SEMPLICE PORTA FISICA...
MA UNA SOGLIA CHE PORTA IN UN'ALTRA PALLIDA DIMENSIONE...
UNA IN CUI IMMENSI OROLOGI AFFERMANO CHE IL TEMPO E LO SPAZIO SONO UNA COSA SOLA!
E NEKRON DOVE STA NEKRON IN QUELLO SPAZIO PREGNO DI VAPORI?
13

UR6 - 37

"GUARDA SOTTO I TUOI PIEDI, STUPIDO, E OSSERVA LE FACCE GEMELLE DEL TEMPO CHE TUTTO DISTRUGGE...!"

"E QUELLA DEL TUO DESTINO A CUI NON PUOI SFUGGIRE"!

SSWIISSHH

PER GLI ORRENDI VAPORI DI VALTORR!

IL VOLTO DEL QUADRANTE SU CUI MI TROVO E' IL VOLTO DI NEKRON!

E... MENTRE PARLO... DEI PENDOLI AFFILATI COME UN RASOIO MI SFIORANO RAPIDISSIMI LA TESTA!

"GUARDATI INTORNO, STRANGE... LA MAGGIOR PARTE DEGLI UOMINI HANNO DATO SOLO UNA BREVISSIMA OCCHIATA A QUESTI REAMI NASCOSTI... ATTRAVERSO LE FINESTRE COPERTE DI POLVERE DELLE LORO MENTI ORDINATE!"

"TU SARAI IL PRIMO CHE AVRA' IL PREVILEGIO DI MORIRE QUI DENTRO!"

14

UR6 - 38

NON CANTARE COSI' PRESTO VITTORIA, NEKRON!
CHE VISHANTI POSSA GUIDARE I MIEI PASSI!
LA LAMA DI OGNI PENDOLO DIVENTA UN RAGGIO AD ARCO...
COME UN TERRIBILE E MORTALE LASER!
SCANSATI, STUPIDO, CON TUTTA LA TUA MISERABILITA'. LA TUA DANZA DISPERATA NON PUO' CHE FINIRE CON LA MORTE!
LA MAGGIOR PARTE DELLA MIA ORA FINALE DI MISTICA SUPREMAZIA E' ANCORA A MIA DISPOSIZIONE! E' PIU' CHE SUFFICIENTE PER ASSICURARMI LA VITTORIA... E LA VITA E LA FAMA IMMORTALE!
MENTRE TU DIVERRAI PER SEMPRE LO SCHIAVO DI SATANNISH!
FORSE, O DEMONIO! EPPURE...
LE LAME MORTALI SONO SCOMPARSE...!
NO! SI SONO SEMPLICEMENTE TRASFORMATE!
IN UN FIAMMEGGIANTE LIQUIDO.
CHE LE NOBILI SABBIE DI 'KONN-' PRESTINO ORA ATTENZIONE ALL'INCANTESIMO PRONUNCIATO... - MENTRE LE POTENTI MANI DI OSHTUR- ALLONTANINO QUEI PENDOLI!
UR6-39
15

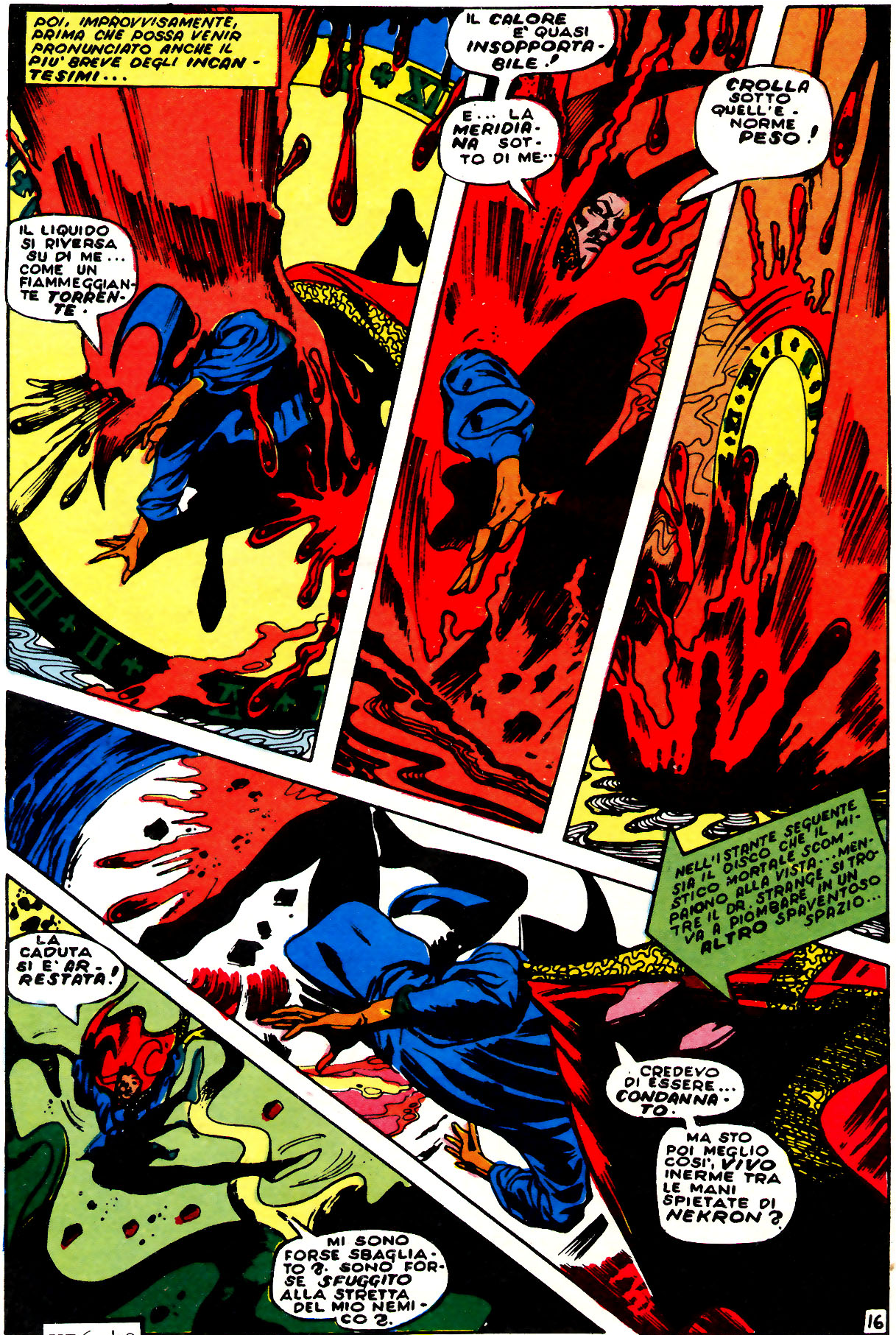
POI, IMPROVVISAMENTE, PRIMA CHE POSSA VENIR PRONUNCIATO ANCHE IL PIU' BREVE DEGLI INCANTESIMI...
IL LIQUIDO SI RIVERSA SU DI ME... COME UN FIAMMEGGIANTE TORRENTE.
IL CALORE E' QUASI INSOPPORTABILE!
E... LA MERIDIANA SOTTO DI ME..
CROLLA SOTTO QUELL'ENORME PESO!
NELL'ISTANTE SEGUENTE SIA IL DISCO CHE IL MISTICO MORTALE SCOMPAIONO ALLA VISTA...MENTRE IL DR. STRANGE SI TROVA A PIOMBARE IN UN ALTRO SPAVENTOSO SPAZIO...
LA CADUTA SI E' ARRESTATA!
CREDEVO DI ESSERE... CONDANNATO.
MA STO POI MEGLIO COSI', VIVO INERME TRA LE MANI SPIETATE DI NEKRON?
MI SONO FORSE SBAGLIATO? SONO FORSE SFUGGITO ALLA STRETTA DEL MIO NEMICO?
16

UR6-40

NO DAVVERO, MIO SFORTUNATO RIVALE!
DESIDERO SEMPLICEMENTE FARTI CONOSCERE LE MOLTE FORME CHE LA MORTE PUO' ASSUMERE IN QUESTA DIMENSIONE.
COSI' CHE TU SUPPLICHERAI PER DIVENTARE MIO SOSTITUTO ALL'ARRIVO DEL POTENTE SATANNISH!
NON VEDRAI MAI QUELL'ORA, MALEDETTO!
NO, NEPPURE SE RIUSCIRAI A SOPRAVVIVERE AI VENERABILI OSPITI DI HOGGOTH!
SE SOLO RIUSCISSI A RAGGIUNGERLO... E METTERGLI LE MANI ADDOSSO!
STRISCIA, STRANGE... STRISCIA DAVANTI A ME DA PICCOLO CIARLATANO QUAL SEI VERAMENTE!
NON FARAI CHE AVVOLGERTI PIU' PROFONDAMENTE NEI... TENTACOLI DEL TEMPO!
MI CIRCONDANO COME DELLE COSE VIVE!
E IO HO RISCHIATO TUTTO... CON QUELL'UNICO AVVENTATO INCANTESIMO...
SE FALLISCO... SONO PERDUTO PER SEMPRE!
UR6-41
17

PREGA, STRANGE... IMPLORA PIETA'...
...E FORSE TI LASCERO' VIVERE PER QUALCHE FUTILE SECONDO IN PIU'!
HO UN BISOGNO DISPERATO DI QUEI POCHI SECONDI!
MA, NON MI ARRENDERO' A QUEL PAZZO FURIOSO... MAI!
ALLORA LA MIA UNICA SPERANZA E...
L'AMULETO DI AGAMOTTO.
UNA LUCE SURREALE SI SPRIGIONA DA QUELL'OCCHIO... ACCECANDOMI!
MA NON CI GUADAGNERAI NULLA, STUPIDO... NULLA, SOLO UNA MOMENTANEA DILAZIONE!
E C'E' ANCORA TEMPO PIU' CHE SUFFICIENTE PER UMILIARTI.
ASPETTA!
MENTRE PARLO... UNA FORZA SCONOSCIUTA MI AFFERRA...
MI STRAPPA DALLA MIA PREDA INERME... COME UN SUGHERO SENZA VITA!
EPPURE NON E' QUEL MALEDETTO OCCHIO CHE MI AFFERRA IN QUESTO MODO!
COS'E'? COS'E'?
UR6-42
18

POI MENTRE I TENTACOLI INCANTATI SI ALLONTANANO LASCIANDO LIBERO IL DR. STRANGE ...
IN UN BATTER D'OCCHIO, NEKRON, AVRAI LA TUA RISPOSTA!
MA NON SARA' UNA RISPOSTA DI TUO GRADIMENTO!
E' L'ORA. MORTALE!
TI ERA STATO CONCESSO UN ANNO PER TROVARE UN ALTRO CHE SI SOBBARCASSE IL TUO DESTINO... E HAI FALLITO!
SATANNISH!!
NO! L'ORA CHE MI RIMANEVA... NON PUO' ESSERE PASSATA COSI' RAPIDAMENTE!
TI SBAGLI, O SUPREMO, TI SBAGLI!
OSI ACCUSARE ME SATANNISH DI ESSERE FALLIBILE COME UN UMANO, IMPUDENTE?
PER QUESTO LA TUA PUNIZIONE SARA' CENTUPLICATA!
NO... NO...
PIETA'... ABBI PIETA'!
19

UR6-43

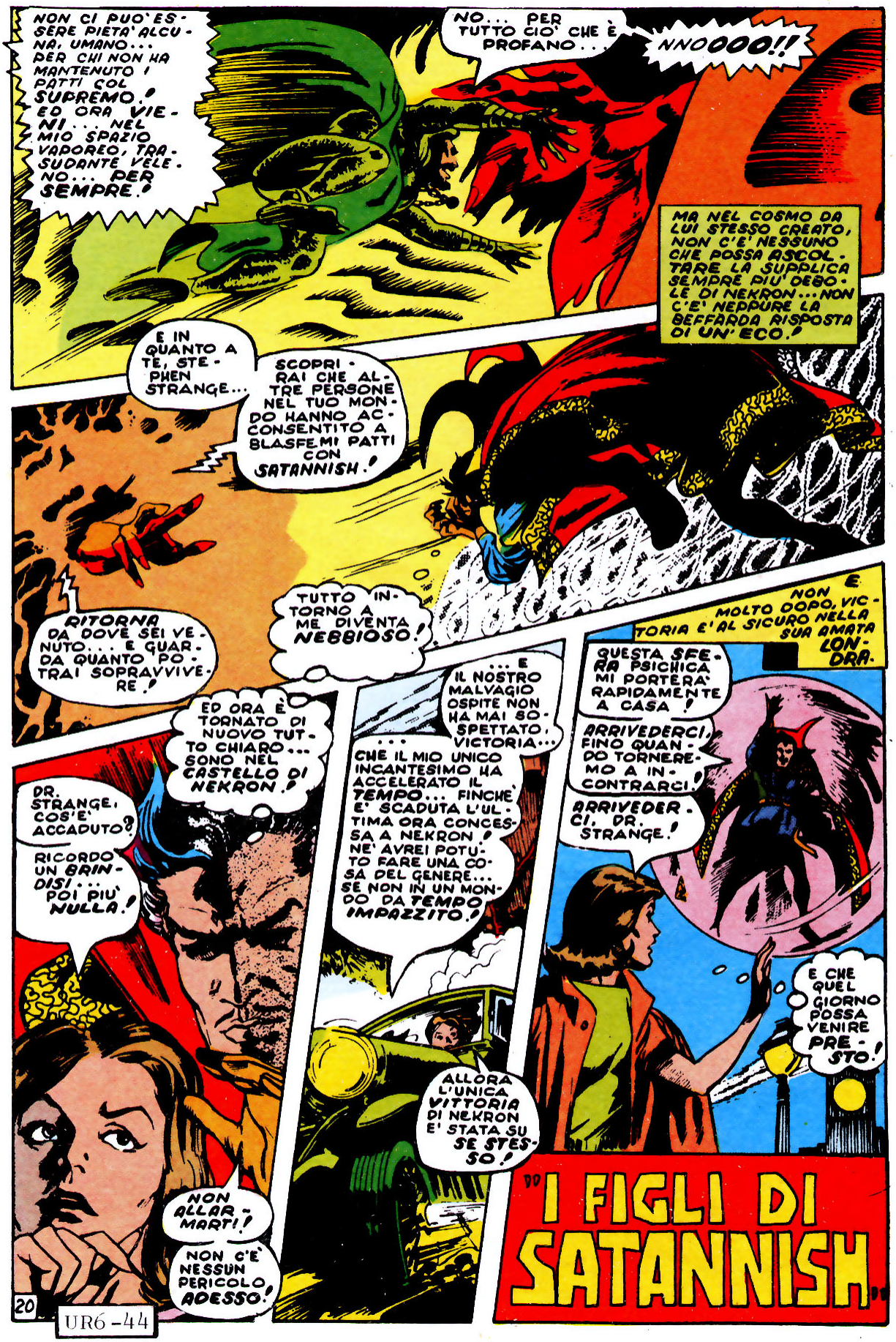
NON CI PUO' ESSERE PIETA' ALCUNA, UMANO... PER CHI NON HA MANTENUTO I PATTI COL SUPREMO! ED ORA VIENI... NEL MIO SPAZIO VAPOREO, TRASUDANTE VELENO... PER SEMPRE!
NO... PER TUTTO CIO' CHE È PROFANO...
NNOOOO!!
MA NEL COSMO DA LUI STESSO CREATO, NON C'E' NESSUNO CHE POSSA ASCOLTARE LA SUPPLICA SEMPRE PIU' DEBOLE DI NEKRON... NON C'E' NEPPURE LA BEFFARDA RISPOSTA DI UN'ECO!
E IN QUANTO A TE, STEPHEN STRANGE...
SCOPRIRAI CHE ALTRE PERSONE NEL TUO MONDO HANNO ACCONSENTITO A BLASFEMI PATTI CON SATANNISH!
RITORNA DA DOVE SEI VENUTO... E GUARDA QUANTO POTRAI SOPRAVVIVERE!
TUTTO INTORNO A ME DIVENTA NEBBIOSO!
NON È MOLTO DOPO, VICTORIA E' AL SICURO NELLA SUA AMATA LONDRA.
QUESTA SFERA PSICHICA MI PORTERÀ RAPIDAMENTE A CASA!
ARRIVEDERCI. FINO QUANDO TORNEREMO A INCONTRARCI!
ARRIVEDERCI, DR. STRANGE!
E CHE QUEL GIORNO POSSA VENIRE PRESTO!
... E IL NOSTRO MALVAGIO OSPITE NON HA MAI SOSPETTATO, VICTORIA...
... CHE IL MIO UNICO INCANTESIMO HA ACCELERATO IL TEMPO... FINCHÈ E' SCADUTA L'ULTIMA ORA CONCESSA A NEKRON! NE' AVREI POTUTO FARE UNA COSA DEL GENERE... SE NON IN UN MONDO DA TEMPO IMPAZZITO!
ALLORA L'UNICA VITTORIA DI NEKRON E' STATA SU SE STESSO!
ED ORA È TORNATO DI NUOVO TUTTO CHIARO... SONO NEL CASTELLO DI NEKRON!
DR. STRANGE, COS'E' ACCADUTO?
RICORDO UN BRINDISI... POI PIU' NULLA!
NON ALLARMARTI!
NON C'È NESSUN PERICOLO, ADESSO!
20
UR6-44
DD I FIGLI DI SATANNISH

SIETE VIVAMENTE INVITATI A UN VIAGGIO SOTTO LE STRADE AFFOLLATE E TURBOLENTE DI MANHATTAN...NEGLI UMIDI E BUI CORRIDOI CHE SI DIRAMANO SOTTO I NOSTRI PIEDI...IN UN MONDO CREPUSCOLARE DELLA CUI ESISTENZA POCHI MORTALI SOSPETTANO... FELICEMENTE SCORTATI DA:
NOI... STAN LEE: DIRETTORE
ROY THOMAS: SCRITTORE
GENE COLAN: MATITE
TOM PALMER: CHINA
TRA NOI...

UR6-45

I FIGLI DI
SATANNISH!
UR6-46
2

ABBIAMO INDIVIDUATO COLORO CHE CERCHIAMO, O ASMODEUS PER MEZZO DELLA SFERA DI SATANA!
BENE, MORDUK!
RACCOGLIETEVI ESSERI INFERIORI... E PREPARATEVI A STRABILIARE!
COME PER UN IRONICO GIOCO DOPO TUTTI I NOSTRI TENTATIVI NEL VILLAGGIO DI GREENWICH...
E' STATO PIUTTOSTO NEI TRANQUILLI CONFINI DI CENTRAL PARK...
CHE ABBIAMO POTUTO TROVARE LA PREDA AGOGNATA!..
IL DR. STRANGE E LA RAGAZZA CHIAMATA CLEA!
PERCHE' SEI COSI' SILENZIOSO, MIO CARO IN UN MATTINO D'AUTUNNO COSI' SPLENDIDO?
TI PREGO DI NON INTERPETRARE IL MIO SILENZIO COME MALINCONIA, AMORE...
E' SOLO IL MIO MODO... DI CONSIDERARE GRAVEMENTE ANCHE I MOMENTI PIACEVOLI!
UR6 -47

SONO VERAMENTE CONTENTO CHE TU CONSIDERI LA DIMENSIONE TERRESTRE UN BUON POSTO PER IL TUO ESILIO, CLEA!
PERCHE', DAL MOMENTO CHE E' SOLO QUI CHE IL TERRIBILE DORMAMMU NON PUO' FARTI DEL MALE DOVRAI RIMANERCI...
...FORSE PER SEMPRE!
EPPURE MI MANCA QUEL MONDO LONTANO DOVE ERO ABITUATA A VAGARE...
DOVE ERO LIBERA DI VOLARE...DI USARE A VOLONTA' I POTERI CHE POSSEDEVO!
QUI, TUTTI GLI UOMINI ECCETTO TE SEMBRANO PROVENIRE DALLO STESSO STAMPO
SIA NEI DISCORSI CHE NELL'ABBIGLIAMENTO!
OH... NON TUTTI, AMORE!
MA ADESSO SCENDE LA SERA!
TI PORTERO' A CASA...PERCHE' HO DEL LAVORO DA FARE!
SI...IMMAGINO CHE DEVI FARLO!
NON VOGLIO TURBARLA DICENDOLE COSA HO SAPUTO RECENTEMENTE...
CHE I DISCEPOLI DEL TERRIBILE SATANNISH SONO LIBERI IN QUESTO PAESE!*
E BISOGNA TROVARLI... E PRESTO...
CLEA!
VEDI IL NOSTRO ULTIMO INCREDIBILE NUMERO PER I PARTICOLARI... STAN
UR6-48
4

(CONTINUA)

TRA SETTE GIORNI

sarà in vendita

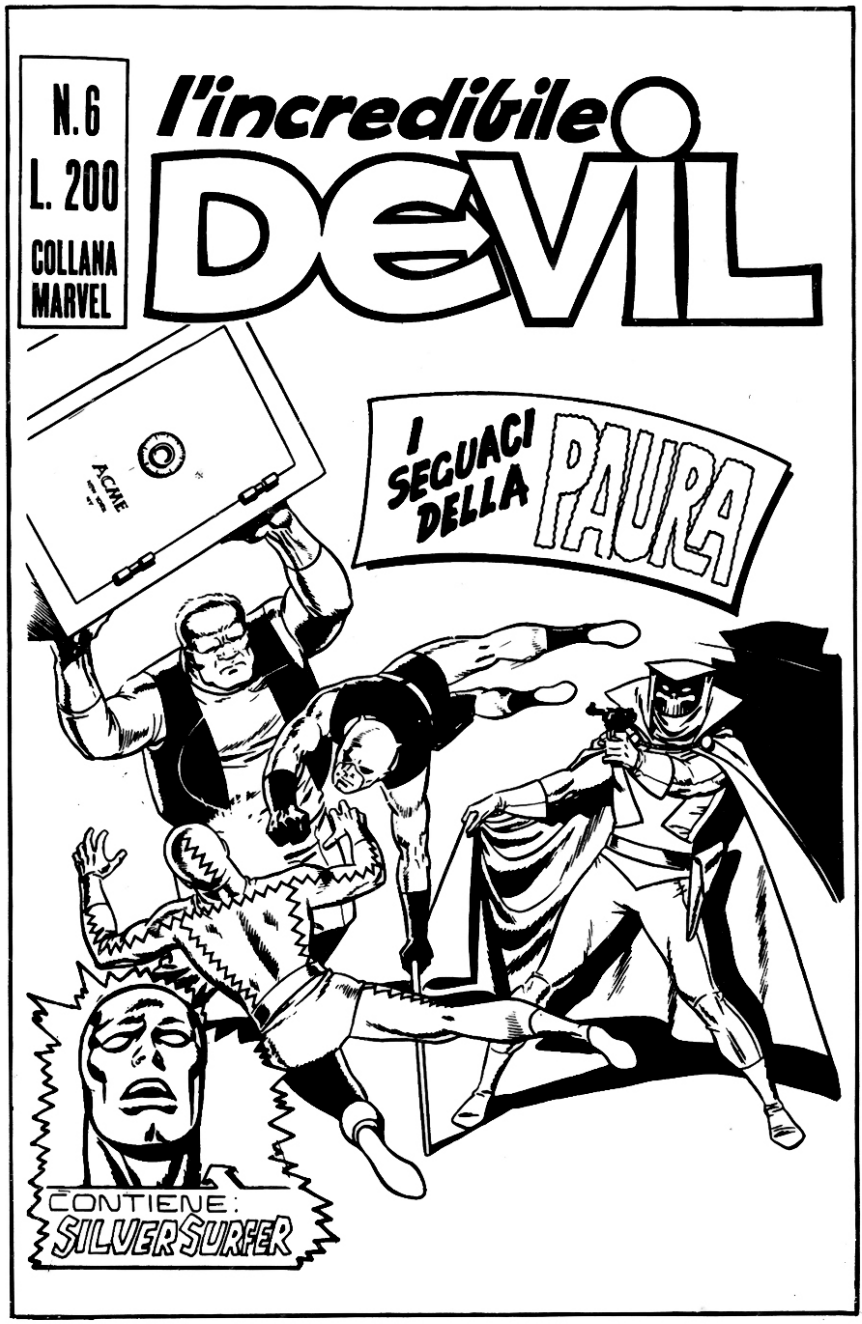

TRA QUATTORDICI GIORNI

sarà in vendita